SOLO Di Pueblo
BRIYANDO FUERTE • TRECIENDO CLARIDAD
Telefon: 585-9500 • Fax: 585-0951 • Santa Cruz # 110 • e-mail: solodipueblo@hotmail.com
Diabierna 18 Februari, 2011 - Edicion 5 Vol. 1513 - Sta. Cruz # 110 Tel: 5859500
Fax:5850951 - E-mail: solodipueblo@gmail.com 1.50

Opinion Publico:
PUEBLO TA RABIA Y FADA
Pagina 3

AWE: 100 AÑA RECORDANDO E FECHA NATAL DI SRA. LAURA WERNET-PASKEL CU EXPOSICION NA SU CAS NA STA. CRUZ

Pa esnan di AVP cu kier fomenta redo den MEP:

Liderazgo di MEP ta wordo dicidi den congreso

Lidernan di bario ta dicidi!

STA CRUZ -- Recientemente a cuminza un cantidad di speculacion rond di e liderazgo di MEP. Esaki tambe a keda vocifera pa miembro di MEP, sra. Susan van Ness, ora cu den su motibonan di a retira di presidente di MEP, el'a bisa cu mester bin claridad ariba liderazgo! Aparentemente tur hende a lubida cu Nel Oduber ta keto bay lider di MEP cu 6300 voto, cual ta mas cu 200 voto di cualkier miembro cu kier exigi claridad a corto plazo. Nel Oduber a bisa cu e ta cuminza e proceso unda den un congreso e miembronan di MEP y lidernan di bario lo determina y eligi e lider nobo! Pues na tur esnan cu tin ansha di morto cu ta sigui draaiboek di AVP pa crea panico den MEP, mester informa tur di nan cu no tin niun otro manera pa yega na e lider nobo di MEP cu ta den e proximo congreso. Esaki mester a tuma lugar dia 18 di Maart, pero a wordo pospone pa un fecha mas despues den e aña aki. Ta obvio cu e mihor candidata pa wordo eligi ta sra. Evelyn Wever - Croes, mirando cu netamente kier rejuvenece e partido dunando oportunidad na hobennan. Evelyn a crece enormemente y ta capacita como tambe tin e 'fresh begin' na su favor pa asina guia e partido. Mientras cu no tin un congreso, Nel Oduber ta keda lider di MEP cu ta sigui dirigi e partido.

Truck di Arugas su motor a pega candela

Turista a hoga na Baby Beach

Ta trata di Luigi Jachetti

Protestanan contra Gobierno di AVP ta escala

TRAHADOR DETERMINA A PROTESTA CONTRA E DECISION DI GOBIERNO PA CERA E PLANTA DI PROCESA SUSHI!

Ta basta cu persecucion politico, pueblo no ta acepta niun abuso mas!

Pa celebra 25 aña Status Aparte, lo tuma lugar e prome Bike -Tour Henny Eman dia 18 di Maart

Denuncia for di kamber di hospital

PACIENT DEN KAMBER 283 LAGA TUR SUSHI DESDE MERDIA TE ANOCHI!

Trato inhumano contra esnan interna na Hospital

Otro medida na caminda, pueblo wanta duro

GOBIERNO TIN PENSA DI COBRA 200 MIYON EXTRA NA BELASTING E AÑA AKI

STA. CRUZ -- Minister Mike de Meza a duna di conoce cu e deficit presupuestario no ta 500 miyon, manera oposicion ta bisa, sino, segun Mike de Meza e ta "solamente" 275 miyon.

Diripiente a logra baha e deficit cu mas di 200 miyon florin. E unico forma cu por logra esaki ta si e aña aki gobierno bay cobra 200 miyon mas di nos pagadornan di belasting. Esaki ta otro medida na caminda. Dicon? Si bo tin cobranzanan cu bo ta pagando poco poco, pa gobierno haya e 200 miyon adicional, ta abo mester bay paga mas placa e aña aki. Si gobierno mester cobra 200 miyon EXTRA e aña aki, ta di cada un di nos nan lo bay cobr'e. Mirando cu e gobierno aki ta protege comerciantenan grandi asina tanto, ta di spera cu ta e homber chikito y esun cu un negoshi chikito tin di bay paga mas pa por cubri e 200 miyon EXTRA aki.

Aparentemente tin mas di 500 miyon florin di belasting riba caya pa cobra, pero tur hende sa cu e placa aki bo no por cobra mas, pasobra sea e compania a bay failliet of e persona no ta na Aruba mas. Un gobierno cu ta kere cu e por cobra e 200 miyon aki di berdad den un aña, di un pueblo cu awor caba no por paga tur su debenan, ta gaña su mes y ta gaña pueblo. Esaki ta otro medida cu e gobierno aki tin scondi pa pueblo, un gobierno cu poco poco ta keda conoci como MEDIDA DIMES!

Minister tabata halto y tabata bebe di truck di planta di television

STA. CRUZ -- Guardianan di seguridad di SAC a canta bingo, ora nan a nota algun empleado di un canal di television cu tabata burachi den evento di reina. Despues di a tira un control den e truck di e canal di television, nan a haya stock di bebidanan alcoholico. Mesora nan a confisca e alcoholnan y a yama polis pa tuma nan over. No mag drenta evento di SAC cu bebida alcoholico. Di tur manera por compronde cu e empleadonan por a faya un tiki, pero a bin compronde cu tabatin un minister cu tambe tabata burachi of en todo caso basta halto. E minister aki tambe tabata haya supply di e stock di e Canal di television.

Awor por compronde tambe dicon durante di e transmision di e planta di television, constantemente erornan tabata bay den aire. Remarcabel ta cu e Minister mester por tabata sa mihor cu e mes ta promoviendo algo robez y e mester a pensa ariba e consecuencia di e trabao cu ta wordo haci na e momento ey.

Opinion Publico:

PUEBLO TA RABIA Y FADA

For di Paradera redaccion di Solo di Pueblo a haya un cantidad di reaccion riba locual ta sucediendo na dump na Parkietenbos. Famianan a expresa nan disgusto riba locual ta sosodiendo unda ta poniendo nos yiunan di tera cu ta traha na dump y Serlimar riba caya. Gobierno di AVP kier favorece famia de Veer cu ya caba tin casi tur cos aki na Aruba. Si Gobierno riba presion di famia de Veer mester persigui e pueblo pa haya e trabao pa colecta sushi, pueblo lo bay boycotea tur servicio y productonan di Veer manera e.o. Coca Cola, Balashi, ATCO Cement y Blokki, Cristal y Seaport Casino y The Cinemas. Pasobra ta inhusto cu ta laga mama y tatanan di famia perde nan pan pa otronan por bira mas multi-miyonario. E ciudadanonan ta dispuesto pa paga gobierno 2 florin pa recoge sushi y no 40 florin na de Veer. Ta basta ya nan tin hopi cos caba asina ciudadanonan a expresa hopi disgusta.

Turista a hoga na Baby Beach Ta trata di Luigi Jachetti, un Italiano residencia na Merca

STA. CRUZ -- Informacion compila di e caso di hogamento na Baby beach ta cu un homber Italiano turista, Luigi Jachetti naci na Italia dia 17 di Maart 1940 tabata na Baby Beach cu su esposa, amigo y famia. Na dado momento nan a haya falta di nan ser queri. Nan a perde e homber Italiano for di nan bista. Despues di un rato famianan a mira con hendenan tabata saca un curpa for di lama. Nan a ripara cu tan an ser stima.

A practica CPR riba e victim pero no a logra scapa su bida. Pa mas o menos 12'or di merdia Dr. Lunchmunn ta constata morto probablemente door di ataca di curazon cu lo a resulta den hogamento di e victima. Funeraria Zepp Wever a acudi na e sitio y Slachtoffer hulp tambe a acudi pa brinda yudanza y consuelo na e famia. E famia Italiano aki ta biniendo Aruba ya pa mas di 20 aña. Nan ta procedente di Estados Unidos. Condolencia ta bay na famia di e victima, Luigi Jachetti. Paz na su restonan.

PARLAMENTARIO MR. EVELYN WEVER-CROES:

NOS MESTER TA ORGUYOSO DI GREGORY ENGELBRECHT, CU POSICION HALTO DEN FIFA

STA. CRUZ -- Den e dianan aki ta tumando lugar encuentronan di nivel hopi halto di FIFA na Aruba. Pa e ocasion aki nos yiu di tera, Gregory Engelbrecht, ta na Aruba. Gregory Engelbrecht ta ocupa e posición di Development Manager pa FIFA pa Caribe y ta encarga cu e asina yama "goal project".

Desde 1 di November 2008 Gregory Engelbrecht ta traha na oficina di FIFA na Zurich como Manager Development Programs den Caribe. Den e cuadro aki Engelbrecht ta viaha pa diferente pais na mundo y maske cu e ta representa FIFA, e ta tambe un Arubiano cu a sobresali y a sigui su soño. Gregory Engelbrecht sigur ta un ehempel pa nos hobennan di perseverancia y dedicacion. Ta un orguyo pa mira Gregory Engelbrecht duna diferente seminario den Caribe pa cu e Goal Project. Pa Aruba ta pa promer biaha den nos historia cu nos tin un Arubiano den un funcion na FIFA y mas aun den un posicion asina importante. Motibo suficiente pa nos ta orguyoso y expresa esaki tambe!

Denuncia for di kamber di hospital

PACIENT DEN KAMBER 283 LAGA TUR SUSHI DESDE MERDIA TE ANOCHI!

Trato inhumano contra esnan interna na Hospital

STA. CRUZ – Ayera nochi redaccion di Solo di Pueblo a ricibi un denuncia di un trato inhumano contra un pacient den Horacio Oduber Hospital. Un pacient ta yama na yoramento pa e trato cu nan ta ricibi den hospital. Ela referi na un caso cu a sosode ayera unda un pacient di edad cu su pianan ta wordo trata y no por lanta for di cama, for di despues di merdia a hasi su necesidadnan riba cama y pa 9or di anochi ainda esnan encarga riba e piso no a bin hasi e señora aki limpi.INCREIBLE con hendenan ta wordo maltrata. Manera esun cu a yama e denuncia cu nan como pacient ta wordo trata manera cacho. Ta inhusto y condenabel cu ta trata hende asina inhumano. A ser bisa cu e director macamba ta papia bunita pero ta hasi nada, e ta para menaza e trahadornan cu si nan reclama nan lo wordo kita y reemplaza pa trahadornan Hulandes.

Akitajuicefordipacientnan, hasta mester trece remedi for di cas y asina tin un cantidad di kehonan di parti pacientnan. Minister di Salud, Richard Visser ta esun responsabel pa nos salubridad publico, e mester asumi su responsabilidad y drecha e situacion y stop di haci show y makakeria. Pueblo y sigur pacientenan no merece e trato inhumano aki.

Car Loan Campaign di Banco di Caribe na 5.5%

STA. CRUZ -- Banco di Caribe ta introduci su Car loan campaign, special pa bo. No lage na un soño, Banco di Caribe por laga bo soño bira realidad. Nos ta ofreciendo un interes super atractivo di 5.5% (9.71 % p.a.), chens pa gana un trip pa dos persona pa bay St. Maarten pa celebra nan Carnaval, descuento ariba seguro y tambe 100% financiamento ta posibel. E unico cos cu abo mester haci ta scoge e auto di bo soño y pasa na Banco di Caribe. Loke bo tin mester ta un ID valido, Carta di referencia di bo trabao y e ultimo dos payslip. Pa mas información pasa na Banco di Caribe of yama nos na 5232000. Oferta valido te cu fin di Maart 2011.

Le PHOTOSTUDIO
Professional Photographer's
WilhelminaStraat # 67
Tel : 588-2031 / 744-5531
email: lephotostudio@hotmail.com

ATENCION Probecha nos tin
Sale riba tur Peluka Fl: 25,00 pa uno Riba tur Frames 10 %
Nos ta Print riba mug, Jabero, Spiel, T-Shirt's, Tayo, Mouse pad
8 PassPhoto pa Fl: 10,00 i Crystal
Oferta Valido te cu fin di February 2011.

MINISTER DI FINANZAS DI ARUBA MEY MEY DI PROBLEMA NA CURAÇAO

A YAMA MINISTER DI FINANZAS PA DUNA CUENTA

STA. CRUZ -- Presidente di Banco Central di Curaçao y Sint Maarten a causa comocion masha grandi ora el'a anuncia cu Minister Mike de Meza di Aruba a bis'e cu Aruba tambe ta considerando pa dolariza. Esaki pasobra Curaçao y Sint Maarten tin pensa di dolariza. Banco Central di Aruba ta completamente contra e idea aki, ya cu nos moneda ta uno hopi estable. Aruba conoce su propio moneda ya pa 25 aña caba, desde di nos Status Aparte y nos florin a demostra di ta un moneda hopi estable. Esey ta motibo pa e orguyo Arubiano. Nos por corda ainda con AVP a vota CONTRA e mocion pa Aruba haya su propio moneda na 1985, pues no ta nada straño cu AVP awor, 25 aña despues, kier deshaci di nos moneda, mescos cu nan ta deshaciendo poco poco di nos autonomia. Aparentemente e declaracion di Presidente di Banco Central di Curaçao, sr. Tromp, a causa asina tanto comocion, cu Mike de Meza mesora a sali y desmenti. Aparentemente e Presidente di Banco Central di Curaçao a insisti cu ta Mike de Meza mes a bis'e y awor Mike de Meza kier pa e bisa contrario. Esey tabata motibo pa Parlamento di Curaçao a manda yama e Minister di sr. Tromp pa bay duna cuenta na Parlamento, ki mishi cu director di Banco Central di Curaçao ta haci expresionnan den nomber di Aruba, cu despues Minister Mike de Meza ta bisa cu no ta berdad. Basicamente e punto ta: ken ta gaña, Presidente di Banco Central di Curaçao y Sint Maarten of Minister Mike de Meza. E asunto di dolarizacion ta un topico cu Aruba mester discuti prome y despues anuncia. Si acaso ta berdad cu Minister di Finanzas, Mike de Meza a bay anuncia esaki sin consulta prome y anuncia esaki prome na Aruba, el'a actua incorecto. Minister mester duna cuenta na Parlamento prome cu haci expresionnan asina.

MESTER DI PLACA?

Awor tambe na San Nicolas !

Jama nos na 584 4141

Juwelenhuisje

ORARIO: 10 AM - 6 PM
DIALUNA TE DIABIERNA

EMPEÑA I CUMPRA ORO

>> PREIS MAS HALTO NA ARUBA
>> MIHO CONDICIONNAN
>> MAS PLACA

BO TA HAYA MUCHO TIKI CERCA UN OTRO!

ORANJESTAD - WERFSTRAAT 7 - 588 4141 / SAN NICOLAS - B v/d VEEN ZEPPENFELDSTRAAT 14 - 584 4141

Parlamentario mr. Xiomara Ruiz-Maduro di MEP:

E momento a yega pa Minister de Meza mustra su cartanan na Pueblo di Aruba

STA. CRUZ -- Ya pa 6 siman caba nos ta bin ta cuestionando e actuacion contra ley di nos Minister di Finanzas pa e cobranzanan di loon- en inkomstenbelasting contra locual ta ser stipula den art. 25 di Landsverordening inkomstenbelasting. A pidi Minister na mas di un ocasion pa duna un splicacion riba e modo di proceder aki, pero te dia di awe Minister de Meza no tabata tin e curashi pa sali cu prueba den man pa hustifica su pasonan contra nos leynan. Siman pasa Minister de Meza tabata na Parlamento pa un encuentro cu e Comision Financiero di Parlamento y e fraccion di MEP a haci uso di e oportunidad pa agrega e problematica aki riba e agenda. Lamentablemente e presidente

di e comicion no a mira e importancia y no a concedi e punto di agenda, dunando e Minister atrobe e chens pa sconde pa Pueblo. Mester menciona cu dicho encuentro a wordo posponi y diabierna awor lo sigui e reunion cu e condicion cu e punto di e cobranza illegal di belasting tambe lo wordo trata.

A pidi e Minister tambe pa facilita Parlamento di antemano cu e consehonan positivo cu segun Minister ta dune e "greenlight" pa trapa riba nos leynan. Pero te cu e dia di awe, Minister no a suministra Parlamento cu niun di e consehonan aki. Segun e Minister a indica, ta awor su conseheronan ta trahando riba dicho consehonan. Un expresion cu sigur ta trece mas duda ainda den e legalidad di e modo di proceder di nos Minister di Finanzas. Diabierna awor, despues di 6 siman di silencio total, porfin e momento ta bay yega cu nos Minister di Finanzas lo bay mustra su cartanan na e Pueblo di Aruba. Ta di spera cu Minister lo sa di duna e representantenan di Pueblo un splicacion satisfactorio di su actonan. Ta di spera tambe, cu Minister de Meza lo [illegible] mustra transparencia y cu porfin e lo por pone tur e consehonan riba mesa pa Pueblo por haya claridad. Un cos ta sigur. E falta di informacion di parti di Minister de Meza pa 6 siman largo ta un falta di respet grandi pa e Pueblo cu e ta sirbiendo. Ademas, e hecho cu nos Minister di Finanzas ta actua contra e consehonan di su mesun departamento di legislacion y asuntonan huridico, ta un muestra palbabel di mal gobernacion di parti di Gabinete Eman/de Meza.

Mira ken ta huzga inteligencia, diplomacia y simpatia di lider di MEP!

STA. CRUZ – "Awor cu abo, Marisol a horta un asiento di MEP, a traiciona nos partido pa yuda AVP suta pueblo cu medidanan cruel, bo kier colga na bachi di lider di MEP. Danki na e vehiculo MEP bo por a bira Parlamentario y Ministro cu un cantidad di cartera den gobierno". Hecho ta cu ta e mesun lider aki a pon'e ariba lista na 1997, despues cu mester a negocia cu ne y su tata, pasobra e mes segun AVP a negocia cu nan promer, anto ta ora cu e no a haya e number cu e kier, el'a bira busca refugio cerca MEP. Nunca Marisol a desmenti e ponencia aki di AVP. Apesar di esaki nos di MEP nunca a huzg'e pa e asunto aki. Straño cu e lider despues di a usa su cualidadnan 13 aña largo, ta te awor Marisol ta acus'e di no ta inteligente, no ta diplomatico y no ta simpatico. Bo mester tin un mente hopi retarda, oportunista y vengativo pa bo a dura 13 aña pa bisa e cosnan aki di bo lider. Un lider cu a gana eleccion na 1989 y pa falta di 24 voto lo a coy mayoria su so sin Marisol, a gana eleccion na 1993 sin Marisol atrobe y a guia dos gobierno sin Marisol. Bo nunca a rescata MEP pero bo mes p'asina haya posicion. Cu MEP ta un vehiculo cu tin hende a usa pa campaña individual y pa logra bira miembro di Parlamento y 2 periodo ministro cu 2 super cartera ta danki na MEP. Si lider cu a guia MEP 25 aña, awe segun bo t'asina malo, pakico bo no a bay purba otro caminda, unda bo a negocia promer, pero no a haya locual bo tabata kier? Bo a gusta MEP of ta usa bo a usa MEP? Al final mil vez un lider bobo cu un muher inteligente cu a yuda AVP haya 2/3 parti den Parlamento pa masacra pueblo cu medidanan cruel, pasobra sin e 2/3 parti cu voto di Marisol, Mike Eman no por a cumpli cu e protocol cu e gremionan. Sin e sosten y nan cooperacion lo no por a suta trahador y pueblo cu tanto medida asina. Historia lo huzga abo cu Mervin pa traiciona MEP! Na Hulanda gobierno a negocia 3 siman cu oposicion pa manda polis pa Afghanistan, anto na Aruba e unico momento cu gobierno mester di oposicion ta ora di 2/3 parti y ningun momento mas. Bo inteligencia t'asina abao cu bo a nenga MEP e oportunidad pa para e medidanan cruel contra pueblo. No lubida cu na Juni 2010 Conseho di partido MEP a dicidi cu MEP no ta sostene ningun medida. Papiando di diplomatico, esaki ta ora bo ta manda un carta pa e departamentonan di gobierno bisando nan cu bo no ta confia bo Ministro Presidente cu bo cartera, pasobra bo mester cuida bo 'terenonan'. Nunca bo a respeta lider y ex-Presidente di Staten tabata yora cerca lider cu Marisol no ta respet'e como parlamentario. Diplomatico bo ta ora bo a declara den fractiekamer cu bo ta odia MEP y Betico pasobra na 1977 su hendenan lo kier a drenta bo cas y boso mester a bay drumi na warda di polis. Bo mester por corda con un otro dama den MEP a hera coge bo na bo cabey. Bo ta hopi diplomatico ora Mike Eman, Benny Sevinger y e tal Otmar durante 8 aña largo a yama bo pa tur sorto di cos malo y a bisa cu bo ta ministro di Real Estate, cu bo ta corupto, cu bo a haci negoshi cu bungalownan den Sero Colorado, cu bo a construi Brug di Madushi etc. Nunca bo a para nan y awe bo ta vota cu nan. Historia lo demostra pakico Benny Sevinger ta acusa bo di a duna un solo comerciante 8 tereno pa e specula cu nan y nunca bo a keh'e. E acusacionnan aki a haci MEP hopi daño mes den e eleccion. Por ultimo, simpatico. Berdad bo cara ta aparenta un hende simpatico, pero locual tin den bo mente ta un hende di dos cara, a traha y usa MEP cu un agenda scondi. Cuanto colega ministro, parlamentario y miembronan di Conseho di partido a keha di e trato inhumano, abusador cu bo a duna nan? Cuanto lider di bario a keha cerca lider di MEP, mescos cu votador con bo trato ta pa cu nan? No ta pornada, siendo ministro bo a bay atras drasticamente den voto poniendo MEP perde eleccion. No yora cu e campaña contra bo, pasobra ta esaki bo a practica 13 aña largo. Bo tabata asina simpatico pa MEP cu ta via bo bode por localiza bo na telefoon, anto bo ta yama back despues di 2 dia. Bo a core semper pa dialoga, pasobra bo no kier enfrenta berdad. No tuma nos bondad pa debilidad, pero si ta los bo kier nos pa los cos, anto e Pandora box lo habri. AVP durante 8 aña a lastra bo cu tur clase di acusacion y nunca bo a coregi nan, corda pa keha nan. By the way, ta ken tin miedo pa W.O.D.C. investiga? Di con AVP diripiente no ta investiga e acusacionnan entorno tereno mas? Nel tin 36 aña den politica y 25 aña lider di MEP y nunca ningun comerciante a pague ni pa tereno ni pa cas den Sero Colorado, ni pa construi Brug di Madushi! Si abo so ta inteligente, diplomatico y simpatico y si bo tin algo contra lider di MEP, bay unda bo kier. Tur locual lider di MEP tin ta ariba su nomber y nada di 'off shore'. Mil vez un homber bobo, no diplomatico ni simpatico cu un ladron di asiento y traidor di nos causa.

BANCO DI SEGURO SOCIAL

ANUNCIO PA PENSIONADO DI PENSION DI HUERFANO DI 15 AÑA BAY ARIBA

KI ORA DERECHO RIBA PENSION DI HUERFANO TA CADUCA

Segun e Ley di Seguro General di Viudo y Huerfano (Landsverordening algemene weduwen- en wezenverzekering (AB 1996 no GT 30)) un huerfano cu derecho riba pension di AWW, ta mantene su derecho riba e pension tanten cu e no alcansa e edad di 15 aña.

E huerfano entre edad di 15 pa 25 aña ta mantene su derecho riba pension di huerfano solamente den caso:

1. cu e huerfano ta atende school ;

2. cu e huerfano no ta den condicion pa traha como consecuencia di malesa of limitacionnan fiho.

Anualmente, huerfanonan entre 15 y 25 aña mester entrega un declaracion di e school cu nan ta atende pa por mantene nan derecho riba pension di huerfano. <u>Den caso cu durante aña escolar, un huerfano stop di bay school, e tin e obligacion di informa SVb imediatamente.</u>

Regularmente SVb ta haci control pa determina si en berdad e huerfano ta cumpli cu e condicion bao cual e ta mantene su derecho riba e pension.

Nos sistema di seguridad social ta un bien comun importante, ban cuid'e y conserv'e.

ir. Edwin M. Jacobs
Director

<u>SVb – Seguridad pa Aruba su Comunidad</u>

Josey Kock for di Hulanda:

Palabranan di exito pa Gerlien Croes

Un grupo di amiga na Hulanda kier a manda palabra di exito pa nos amiga Gerlien Croes cu ta compitiendo pa Aruba's Carnival Queen 2011 diasabra awor. E grupo di amiga ta manda un palabra di apoyo ya cu nan no por asisti personalmente.

Gerlien our Royal Queen!!! Gerlien our Royal Queen!!!

Nos, amiganan y fans di Candidata #2 Gerlien Croes representando Royal Carnival Group, kier a manda palabranan di exito na su persona. Mas cu claro deseando e hopi suerte pa e anochi final cual ta diasabra awor 19 di februari unda Gerlien lo ta compitiendo pa a titulo maximo pa Aruba's Carnival Queen 57.

Gerlien, nos ta deseabo un anochi fenomenal y nos sa cu lo bo shine riba stage mane semper bo sa di hasi. Gosa di cada un momento!!!Maske nos ta lew nos kier pabo sa cu nos ta all the way cubo.. Un sunchi y brasa grandi for di Hulanda pabo...

Bo amiga nan Naty van Loon, Sue-Jeen Celeire, Alda Silva Andrade, Sandra Tromp y Josey Kock !!

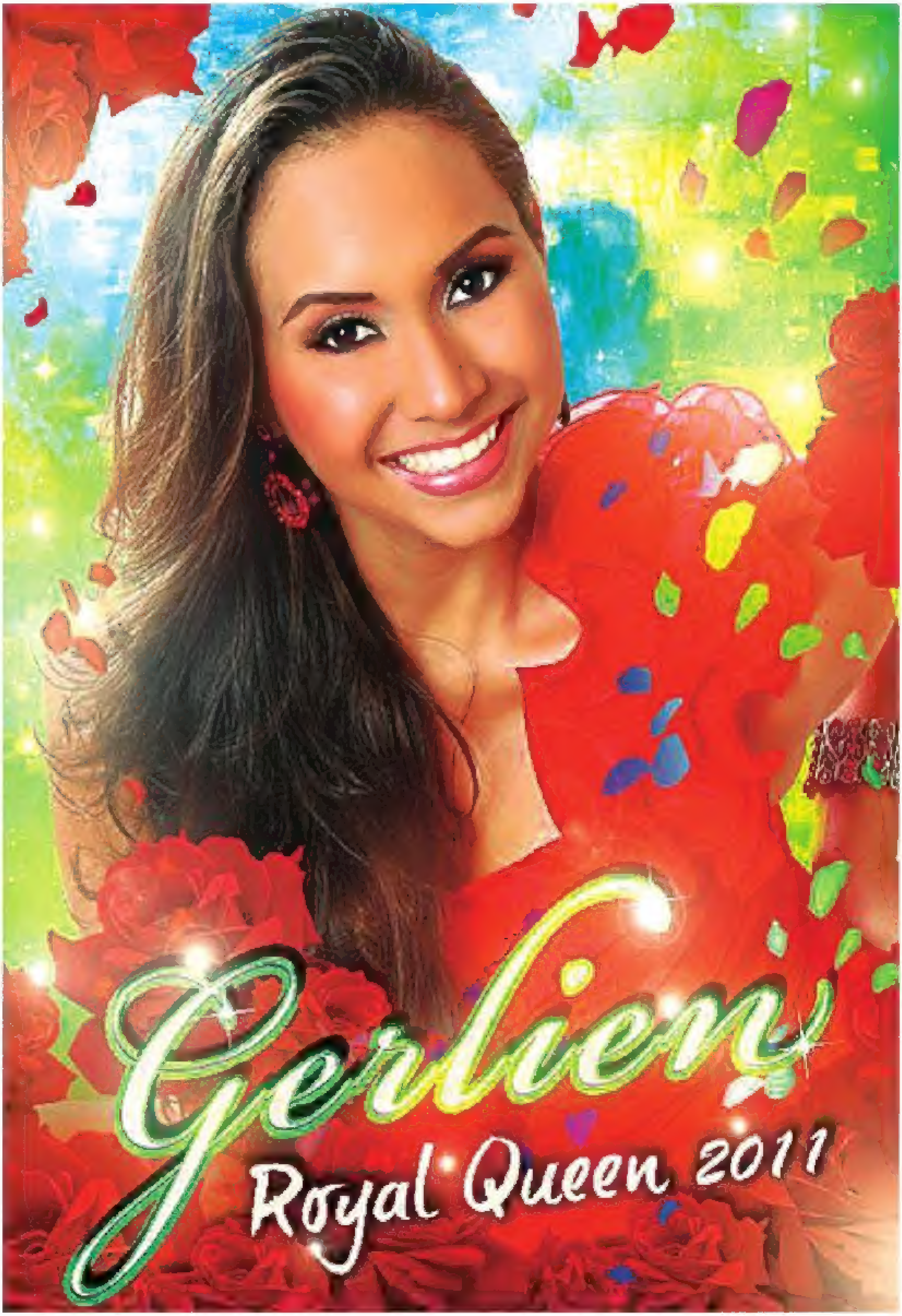

Fecha y regla pa reserva lugar pa parada di Carnaval

Cuerpo Policial ta anuncia con y ki dia esaki mag di tuma lugar pa e diferente paradanan

STA. CRUZ -- Pa loke ta trata e paradanan di carnaval na SAN NICOLAS: Pa Carnaval di mucha na San Nicolas por cuminsa pone stoel y banki riba diasabra 19 di Februari 2011. Pa Carnaval di hende grandi na San Nicolas por cuminsa pone stoel y banki riba diabierna 4 di Maart 2011. Pa loke ta trata a paradanan di ORANJESTAD: Pa Lighting Parade y Parada di Carnaval di mucha na Oranjestad por cuminsa pone stoel y banki riba diabierna 25 di Februari 2011 y nan por keda eynan pa Lighting Parade dia 26 y parada di mucha dia 27 di Februari 2011. Pa Parada di hende grandi na Oranjestad por cuminsa pone banki y stoel riba e ruta riba diasabra 5 di Maart 2011, pa e parada di diadomingo 6 di Maart 2011. TUMA NOTA cu por pone solamente stoel y banki. Esakinan mester ser kita di biaha despues di e parada y mester laga e lugar limpi tambe. No ta permiti pa pone blokki, staka, cabuya, etc y lo kita eseynan mesora di controla y haya esakinan. Polisnan lo ta controlando for di tempran pa haci sigur cu niun hende no ta kibra e reglanan.

Protestanan contra Gobierno di AVP ta escala

TRAHADOR DETERMINA A PROTESTA CONTRA E DECISION DI GOBIERNO PA CERA E PLANTA DI PROCESA SUSHI!

Ta basta cu persecucion politico, pueblo no ta acepta niun abuso mas!

STA. CRUZ -- Ayera Gobierno di AVP a cera planta pa procesa sushi na dump. Trahadornan na dump a bay den accion di protesta y ta exigi claridad riba nan trabao y futuro. Trahadornan tabata determinante y tabata exigi claridad riba nan posicion y kico lo bay ta nan futuro. Tire a wordo cendi na candela y a para trucknan blokeando e entrada y salida na dump. E

empleadonan di Serlimar y Dump Parkietenbos a haya e atencion cu nan a desea ayera, for di tur skina por a mira e huma preto y diki saliendo for di patras di aeropuerto. Asina henter Aruba a haya e noticia cu tin un protesta fuerte na dump. Ex-minister di Salubridad, realizador di proyecto di planta pa procesa sushi na Parkietenbos a presenta na dump awe mainta y a duna sosten na e trahadornan.

El'a denuncia e persecucion di gobierno di AVP contra e

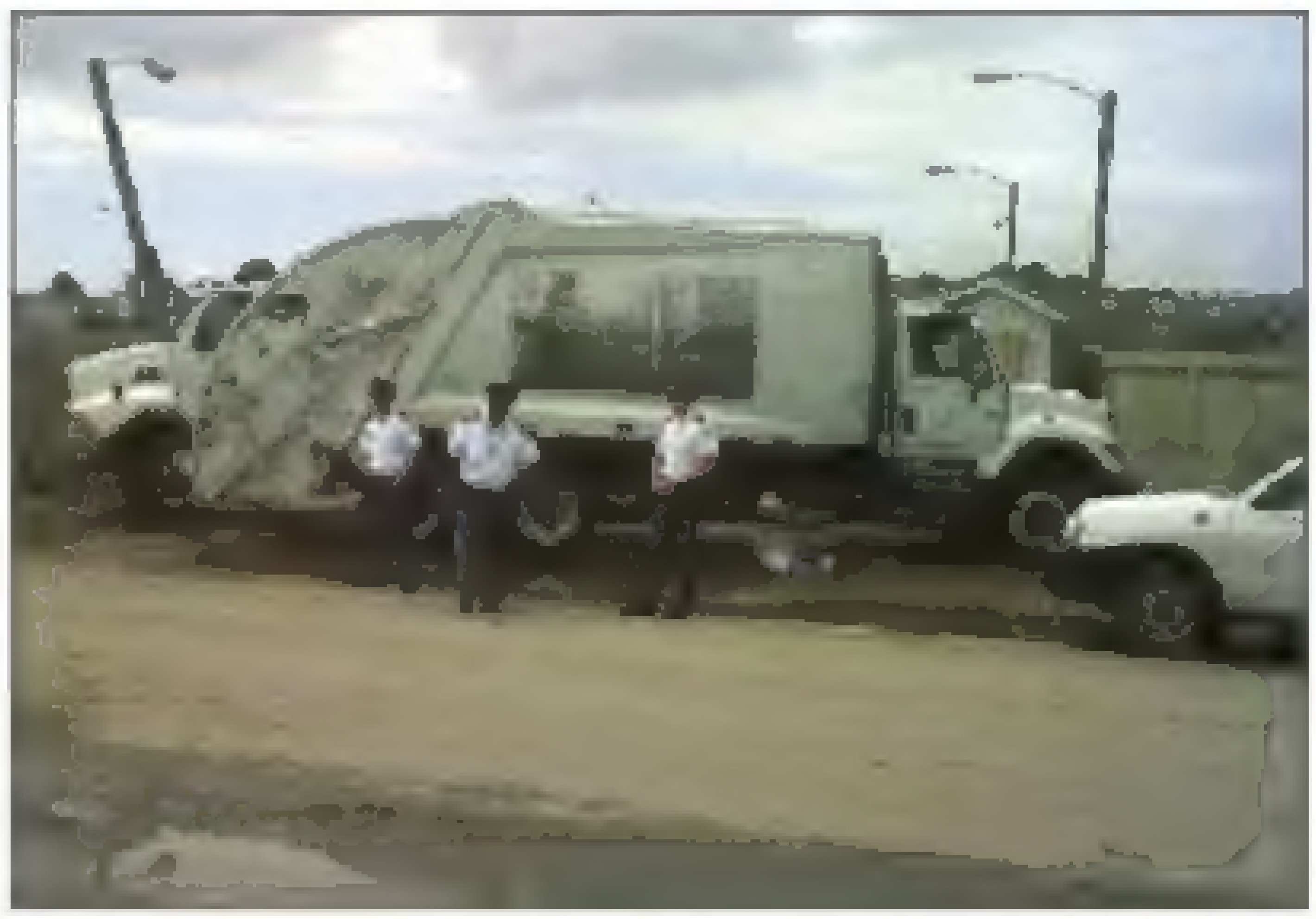

trahadornan y nan famia. Semper Partido AVP a opone e proyecto pa defende interesnan aheno, nan tabata kier pa un sponsor di nan partido haya e proyecto aki. Desde cu partido AVP a drenta gobierno nan a cuminsa obstaculiza e proyecto, pagonan tabata ser tranca, no tabata haci pedido di e pieza- y toolnan necesario pa mantencion di e planta cu tin riba dump cu ta procesa sushi. Gobierno y Minister Sevinger a haci tur lo posibel pa boycotea y stagna e proyecto, pa asina por complace sponsornan di partido AVP".

Esnan cu ta culpable pa cera e planta di procesa sushi, no a presenta pa duna cara. Manera parlamentario drs. Booshi Wever a trece dilanti cu Fondo Desaroyo Aruba como co-financiador di e proyecto aki tambe mester duna cara y asumi nan responsabilidad y no permiti cu placa di Aruba y Hulanda ta bay perdi pa caprichonan politico. Mester pone un paro na e persecucion aki y habri e planta bek" segun Parlamentario Booshi Wever. Miembronan di varios Sindicato TOPA Y SEPPA tambe a presenta pa duna sosten na e trahadornan y informa cu esnan responsabel a duna ordo pa cera e planta. Hasta Alto Comisario di Polis, sr. Dolfi Richardson a presenta awe na dump relaciona cu e problematica cu a surgi awe mainta na dump y tambe a purba intervene pa Minister Sevinger atende e trahadornan. Sr. Bernabela Presidente di TOPA tambe tabata tey y a haci su maximo esfuerzo pa por haya oido di leiding di Serlimar y minister Sevinger riba e situacion reinante y preocupante di e trahadornan na dump y dado caso no haya oido nan lo tuma otro accionnan y mas pisa manera nos por a comprende. No por ta asina cu no tin comunicacion, no tin oido di parti gobierno y hasta gobierno a para e vacuna cu e trahadornan mester recibi. Te cu na ciere den nos edicion, nos no a ricibi informacion si minister Sevinger lo a duna oido na e trahadornan. Di otro banda pueblo ta hopi rabia mes riba e forma con gobierno ta persiguiendo nos Arubianonan. Mester pone un fin na abuso, asina ciudadanonan tabata expresa ora nan a pasa y duna sosten na e trahadornan ayera na dump. Habitantenan di Parkietenbos, Cas di Paloma, Mahuma ya a cuminsa sinti molester di huma y candela un biaha mas.

Sales & Services

Mas auto pa bo placa!

Cu e interes di mas abou! **5.75%***

Saca bo som! Saca bo auto nobo!

Paga solamente Awg. 21.45 pa luna pa cada Awg. 1,000.00 cu bo fia cu gastonan inclui!

Ehempel di un auto na balor di Awg. 30,000.00:

30X 21.45 643.50
premiè di seguro 7.50
Paga tur luna 651.00

SACA BO SOM!
ONLINE
CALCULATOR
cmbnv-news.com

Yama nos pa un cita!

CMB
CARIBBEAN MERCANTILE BANK N.V.

7 sucursal
cmbnv-news.com

E promocion aki ta valido te cu Maart 31, 2011 y ta aplicabel solamente pa aplicacionnan pa prestamo pa auto nobo. E relacion entre Caribbean Mercantile Bank N.V. y su clientenan ta wordo determiná pa e "Condicionnan General di Banco." Aprobacion di credito ta sujeto na historia di credito. C.M.B. N.V. ta reserva e derecho di aprobacion di prestamo. Duracion di e proceso di aprobacion ta sujeto na horario di operacion normal di banco. C.M.B. N.V. ta reserva e derecho di cancela e promocion aki na cualkier instante. *Interes efectivo incluyendo tur gasto ta 10.982%, mientras cu e termino di prestamo ta 5 aña.

MEP TA E UNICO PARTIDO CU TA ELIGI SU LIDER VIA UN CONGRESO

STA. CRUZ -- Actualmente partido MEP ta den un proceso di re-organizacion interno. Pero basa riba diferente informacion eroneo cu ta ser treci dilanti, aki ta sigui un comunicado con e proceso ta pa eligi lider di partido MEP. Conforme e statutonan di e partido, Congreso di partido ta wordo organiza periodicamente. Esaki ta e reunion mas importante di e miembronan. Basa ariba e statutonan conseho di partido ta postula un of mas candidato pa eleccion di lider di partido. Partido Movimiento Electoral di Pueblo desde su fundacion ta eligi su lider pa medio di congreso. E partido ta e unico organizacion politico aki na Aruba cu ta eligi su lider na un forma democratico.

Conseho di Partido, como tambe Conseho di partido Extra-Ordinario por postula un of mas candidato pa eleccion di lider. Tambe durante e Congreso mes, e congresistanan por postula un candidato pa eleccion di lider. Den partido MEP tur persona cu ta aspira pa bira lider tin e oportunidad pa participa na un eleccion di lider. Liderazgo di partido MEP no por wordo hereda di ningun persona of famia. MEP ta un partido di pueblo y no di famia. Nos por corda cu un di e motibonan cu nos lider fundador Betico Croes no por a bira lider di AVP y mester a sali pasobra cu su fam no tabata "Eman"! Esaki ta locual a wordo mustra den corte, despues cu Huez a puntra esnan di AVP pakico sr. Betico Croes no por bira lider. Despues di basta insistencia e doñonan di AVP a contesta Huez, "Betico Croes no por bira lider pasobra su fam no ta Eman!". Mustrando aki cu partido AVP ta uno di famia Eman, y kico cu pasa keto bay Eman ta keda lider y doño di AVP. Den otro partidonan un persona ta nombra su mes lider sin nunca tabatin eleccion. Partido MEP, desde cu el'a wordo funda, ta eligi su lider. Despues cu nos fundador a fayece, congreso dia 8 di Maart 1987 a eligi sr. Nelson Oduber como lider di MEP.

Y desde e tempo ey Congreso di partido a eligi Nel Oduber 5 vez lider di partido.

Congreso, ta e organo mas halto den partido y ta eligi e lider di MEP pa 4 añanan.

MEP, como partido prestigioso bibo den curazon di nos pueblo, un biaha mas lo ta cla pa asumi su responsabilidad, pa sigui traha pa garantiza mas progreso y mas bienestar di tur ser humano.

Lectornan di "Promente", ata nos na otro bira di siman, un bon diabierna, E siman a pasa liher pero tabata basta Pica!

PROMENTE

Otimare gara ta gaña atrobe!

Un biaha mas el'a purba tira santo den wowo di pueblo, cu KLM lo tin mas vuelo pa Aruba, e realidad ta cu KLM y Martinair hunto awor ta bula pa Aruba 8 biaha pa siman, y despues di e cambionan esaki lo bira 5 biaha pa siman! Aruba ta haya 3 vuelo menos. Otimare a gaña atrobe!

Aruba 40 asiento extra y Bonaire y St. Maarten 865 asiento extra!

Minister Otimare kier a tuma pueblo haci chambon cu KLM lo aumenta vuelo, bin resulta cu Aruba ta haya 40 asiento extra mientras cu Bonaire y St. Maarten ta haya 865 asiento extra, sigui kere cu pueblo ta bobo Otimare! Aki un biaha mas pueblo ta gara Otimare ta manipula y gaña! Ademas ta gobierno a garantiza e stoelnan extra, cual sigur lo wordo usa pa minister, secretaria, coordinador, activista, miembronan di prensa riba pay-roll, cargado di tas y limpiador di sapato por biaha.

Pueblo ta paga pa 40 asiento extra.

Gobierno aki a sigura cu e tin su asientonan pa cada siman cu e kier sigui viaha y dado caso no use pueblo paga toch pa e 40 asientonan aki. Promer Ministro te awe no a reacciona riba esaki, kizas pa mobbo di jet-lagged!

PLANTA PA PROCESA "SUSHI" CLOSED!

AVP manera nan a priminti den varios ocasión, nan a laga será e planta di procesa sushi na dump, pa asina por cumpli cu sponsornan di campaña. Un planta a demostra su derecho di existencia! next step di gobierno lo ta 1) CANDELA ATROBE NA DUMP. 2.) Habri mas dump den diferente bario. 3.) introduci milieuheffing, pueblo mester bay paga entre 30 pa 40 florin pa luna pa asina sushi por wordo recogi na nan cas. Tur esakinan pa cumpli cu amigo sponsor!

Salud di trahadornan na peliger

Trahadornan na dump a bay plat, nan ta exigi pa tin claridad pa locual ta bay ta nan trabao awor cu gobierno a cera planta pa procesa sushi. Ademas gobierno berde for di basta tempo a stop vacuna pa e trahadornan cu ta opera den e planta, poniendo nan salud y nan famia na peliger.

Negoshi riba salud di pueblo!

"Promente" a tuma nota cu Baptist ta bek na Aruba y a firma un acuerdo minister di Salud, pa brinda servicio na e.o. INSAM, aki minister ta hisa benta tur profesionalnan Arubano un banda pa asina duna amigonan via brokernan contractnan miyonario, haciendo negoshi cu salud di nos pueblo.

"Close the Circle ta bek"

Si ta coracto lector, ta trata di e mesun situacion, cu den pasado Ministernan den gobierno di AVP a tringa otro yamando otro pa corrupto, pasobra lo a paga otro bao mesa pa contract cu e institucion aki. E biaha aki ta kennan lo "pisca" hopi comisión?

"Fraccion Berde tin su Prins y Pancho Dimes"

Diamars anochi, "Promente" a hari sin fin. Ora "Promente" tabata scuchando noticia, ata Parlamentario Herde y Sneek a conta 'Joke' pone tur hende hari. Pa un rato "Promente" a hasta kere cu tabata un elección prins cu pancho e fracción di AVP lo tabata tin. Prins Sneek conta cu e fracción ta traha masha masha duro mes y nan a haci masha masha hopi mas pregunta na minister, mas cu tur !Huuuuu... Sneeeeeeeeeek no ta e cantidad ta conta, pero e calidad! "Kwaliteit jongen!!!!"

Ta mescos cu bisa cu e fraccion "berde" hopi mas miembro pero esey no kier meen cu nan tin mihor calidad di miembronan, y e fraccion AVP ta muestra palpabel cu cantidad no significa calidad. Mester reconoce cu Prins Sneek tabata hopi comico!

Otro "Joke" hopi pret:

Pancho Herde, ora sin cuero cara, ta declara e fraccion berde a haya hopi critica pueblo pasobra e fraccion ta demasiado critico riba nan minister, ahahahahahahahahaaaaa!!!!!! Pancho Herde grita "PRO" duro no kier meen cu bo ta critico!!! Conta pueblo awor un di "vaquero"!

Min. Pres Mieke "grounded!

Di tanto subi y baha, subi y baha, ata Promer Minister a bira malo y mester di reposo. "Promente" a wordo informa cu Min. Pres ta "grounded", parce Minister no a keda nada contento pero pueblo si lo por ta contento, pasobra pa caha di pueblo sigur esaki lo ta hopi benificioso, ya cu Min Pres. "grounded" lo por baha e gastonan astronómico di gobierno riba e post di biahamento. Den su promer aña di gobernacion so ya pasaneronan di Gabinete Mike Eman a gasta mas di 20 miyon na viahe, hotel, auto y fiesta!

Ainda no sa paradero di Muher Haitiana color blanco

Manera "Promente" a trece siman pasa informe tocante un muher haitiana blanco amiga intimo di Baby Doc cu ta misteriosamente desapareci. Ultimo informe cu "Promente" a haya for di e bruhonan di Haiti, ta e muher blanco Haitiana aki lo ta residencia riba un di e ABC-eilanden. Ainda no por confirma cual isla cu exactitud dama blanco aki no a bay Haiti nunca mas, parce cu su casa si a bay Haiti varios biaha. Otro detaye ta e muher blanco Haitiano aki gusta bisti "boots" y jeans. E bruhonan na Haiti lo informa "Promente" riba kico mas nan por logra mira den e ciga, como tambe contactonan cu nan tin, ya cu nan a "monta" pa basta personanan ultimo dos aña den Caribe.

Seat-beld pa cama y stoel di Mike

Según información cu nos a haya den nos postbus, Minister President lo ta racibiendo un terapia special, por a comprende cu lo a instala "seat-beld" su cama, como tambe na su stoel na "bestuurskantoor afgekeurd renova", cual porciento a costa mas di 2 miyon florin pueblo. método usa ta pa Min Pres por ta tranquil, e ta bisti su "seat-belt" pa asina kere cu e ta den avión.

Kico ta conflicto di Interes!!

Fracción di AVP ta asina interesa den conflicto di interés, pueblo ta recomenda e fracción, pa dimes waak den nan propio cura. E lider di fracción di AVP, su casa ta abogado y ta duna servicio na gobierno. Presidente di Parlamento su ruman a haya contract na Arubahuis. Casa di Parlamentario Dammers ta wordo nombra den management team DIP. Esposo di "Lainda tur caminda", ta nombra como coordinador di Minister Primo di ex -presidente Parlamento, Tico Croes, esun sentencia pa corupcion, a haya contract miyonario di trabao for di gobierno. Compania cu "Curashi-Mute" ta mute-shareholder, a haya contractnan miyonario for di empresa estatal pa compra di lote auto. Minister di Salud ta propietario mayoria boticanan aki Aruba y ta ricibi pagonan miyonario for di AZV. Minister Otimare duna contracto cu pago miyonario na su mesun compania di printing pa traha, poster y haci propaganda riba mega-billboard.

Y mas di Kico ta conflicto di interés:

Promer Minister ta sponsor auto di careda cu placa pueblo y compañia di Television di primer ministro ta haya cantidad di propaganda di gobierno. Minister di Husticia su casa cu ta abogado lo ta duna servicio na gobierno y lo ta ricibi basta bon pago. Minister di Fianza y Debe tin companianan den Valero cu contractnan fabuloso. Minister di Infrastructura tin compañia di diseña mapa y lo ta haciendo traba opa gobierno. Minister di Economia tin lazonan estrecho cu compania di celular y di seguro. Ta con lo por cataloga tur esakinan? Akinan no tin conflicto di interés???????? Anto ainda nan kier critica dr. Kelly? Kende a declara abiertamente cu e no tin nada di sconde, simplemente e ta desea di sigui duna servicio na su pacientnan cu e tin pa añanan caba.

Mas trahador den incertidumbre

Trahadornan Corte keto bay ta den incertidumbre riba kico lo bay ta nan posición hurido pa futuro. Minister di Husticia a primintí di scucha y atende nan preocupacionnan pero te awe nada, nan sigui den nan protesta contra gobierno. Ta di condena cu gobierno sigui neglisha y no ta atende e empleadonan.

VALERO A BISA TA BASTA CU MIKE DE MEZA!

E compania Valero tambe a fada di e manipulacionnan di e gobierno AVP, den un comunicado e vocero di Valero a pone Minister Mike de Meza na su lugar, dabi cu e Minister deliberadamente ta purba di mal informa pueblo. "cu Valero lo cla cu e trabaonan di mantención y reparacion di e dañonan sufri últimamente den e refinería, como tambe cu pronto Valero lo ta den completo operación bek". Wel, wel vocero di Valero a manda bisa "loud and clear" cu locual Minister de Meza a trece dilanti no ta berdad, kier meen un mentira!

E refineria a bisa ta basta cu gobierno di AVP ta presiona y riba dje ta manipula nos pueblo.

Berguenza "Mike Scondi" y ta gaña un vez mas!

Vocero a declara cu e trabao di reparacion ta leu di ta cla, y cu sigur no tin ningun bista ki tempo e refineria den operación atrobe.

De Meza ta scondi purbando di tapa "pata pata di" buraco

Ya 6 siman pasa caba cu Parlamentario Xiomara Ruiz-Maduro tin Minister hinca den un school pa minister duna pueblo cuenta di su hechonan contra ley. Minister ta "spoorloos", e ta bon scondi bao mesa, ta purba tabata e buraco di fluit gigantesco di 540 miyon florin den presupuesto 2011. Den pueblo ta ser comenta cu Mike de Meza su begroting tin mas buraco cu Mo Lin. Pata pata di buraco!!!!

No por, number pa diesel mas caro

"Promente" ta comparti e denuncia di Parlamentario Bikker, riba cual ta e motibo cu gobierno ta cobra impuesto riba number di autonan diesel asina caro. Gobierno bin splica pueblo dicon????

TA PERDI UN REMOTE CONTROL:

Den nos sección di– Awe: TA PERDI UN REMOTE CONTROL BERDE. El'a ser perdi entre Aruba y Hulanda. Su doño tin mester di dje, pa motibo cu e switch di "MUTE" ta "ON" cual tin e "Groene Ja-Koor" riba silencio. Especialmente e "Green Petit-Pois" ta riba "MUTE" pa simannan largo caba! TA PERDI TA BUSCA, LO BAY TIN RECOMPENSA! Servicio Publico paga!!!!

Mi Amigo Lectornan hopi danki pa e sosten, te otro siman.

un bon weekend y si bo tende algo den e "gangnan" di bestuurskantoor sigui mail nos y bishita nos pagina riba face-book. Corda pone bo seat-belt pa BO tambe sinti E FEELING cu BO ta den Airbus y pa esnan cu e "Promente" tabata hopi pica, bebe hopi awa!!!!

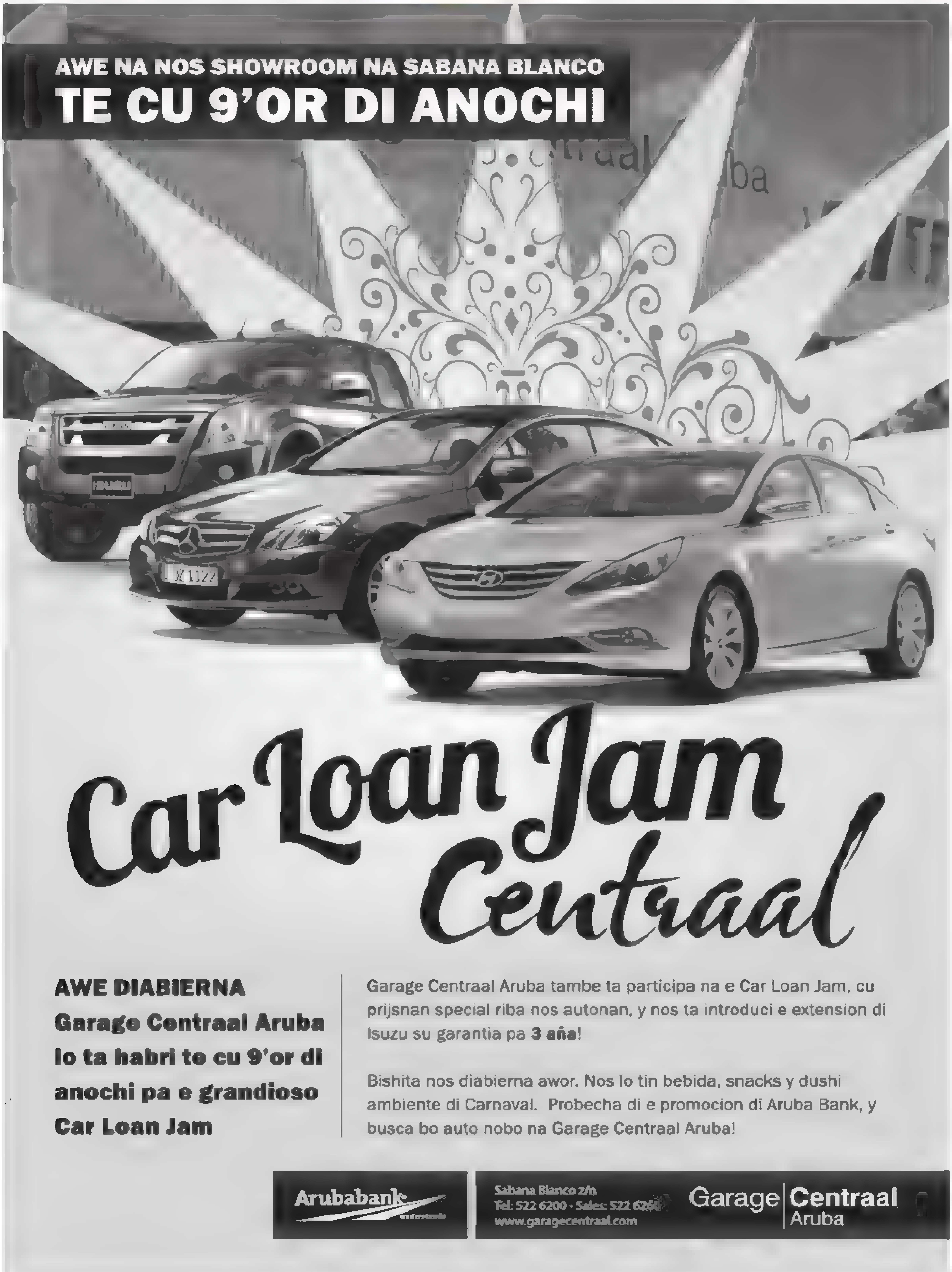
AWE NA NOS SHOWROOM NA SABANA BLANCO
TE CU 9'OR DI ANOCHI
Car Loan Jam Centraal
AWE DIABIERNA
Garage Centraal Aruba lo ta habri te cu 9'or di anochi pa e grandioso Car Loan Jam
Garage Centraal Aruba tambe ta participa na e Car Loan Jam, cu prijsnan special riba nos autonan, y nos ta introduci e extension di Isuzu su garantia pa 3 aña!
Bishita nos diabierna awor. Nos lo tin bebida, snacks y dushi ambiente di Carnaval. Probecha di e promocion di Aruba Bank, y busca bo auto nobo na Garage Centraal Aruba!
Arubabank
Sabana Blanco z/n
Tel: 522 6200 - Sales: 522 6260
www.garagecentraal.com
Garage Centraal Aruba

10 aña di Festival 'Un Canto Na Nos Himno y Bandera' Infantil-Hubenil

STA CRUZ -- Tanki Leendert- Dia 11 y 12 Maart proximo lo tin e 10 Festival Un Canto Na Nos Himno y Bandera Infantil-Hubenil, organiza pa Comision Promove Cultura di Centro di Bario Tanki Leendert. E aña aki e festival lo ta riba 2 dia y lo tin 1 categoria extra. E categorianan lo ta 4-6 aña, 7-9 aña, 10-12 aña y 13-17 aña. Dia 2 Maart lo ta e ultimo dia pa inscribi pa e festival y e dia aki lo trek lot tambe pa secuencia di gruponan pa 7'or di anochi CBTL. E festival lo ta combina un feria cultural cu varios tent cuminda crioyo, materialnan di himno y bandera y artesania local. Pa haci peticion pa un tent por yama 565-6811 entre 10 AM y 6 PM. Ban tur hunto duna realce na nos Simbolonan Nacional y celebra hunto cu nos 10 aña di nos Festival Infantil-Hubenil, 25 aña di Status Aparte y 35 aña di nos Himno y nos Bandera. Ganador di aña 2010 tabata Chantal Quandt.

EXITOSO VIAHE DI PRENSA HULANDES

"Aruba lo ricibi cobertura den e revista di moda Linda Magazine"

STA CRUZ -- Recientemente tabata na Aruba ariba un viahe di trabao e revista Hulandes di moda Linda Magazine. Después di scouting e grupo di Linda Magazine a escoge varios lugar pa haci nan sesionnan di potret. Aparte di esaki nan por experiencia diferente actividad y bishita varios lugar turistico di Aruba pa asina crea nan mesun opinión ariba tereno turistico kico nan lectornan lo por spera di un vakantie Aruba. Durante nan estadia na Aruba nan sigui un programa hopi extenso prepara representantenan di ATA, sra. Amayra Boekhoudt y sr. Rayon Kooiman cu a acompañanan durante nan estadia na Aruba. Nan a experencia entro otro un paseo ariba catamaran cu De Palm Tours como tambe na a bishita varios restaurant manera Papiamento, Bucuti,Tierra del Sol Old Fisherman y Jads Henter grupo di Linda Magazine hospeda na Renassaince Resort. E obhetivo principal di ATA pa invita periodista ta pa cobertura editorial y tambe propagande di prensa na unda ta ofrece un oportunidad pa envolve otro partnernan den turismo y asina crea mas promoción via "word of mouth". Linda Magazine duna Aruba cobertura den 2 edicion di 8 pagina di cual e prome lo ta ariba mercado na Maart y di 2 lo sali na Juni. Diferente otro revistanan di moda envez di usa modelonan profesional pa modela e paña Linda Magazine a dicidi di usa servicio di hendenan conoci den comunidad na Hulanda. Den e caso aki tabata tin como modelo Sarah Koningsberger y Renske de Graaf. Cu sigur lo haci un diferencia ora revista ta ariba mercado Hulandes cual tin un circulacion di 225.000. Aparte di moda lo ilustra Aruba tambe como destinación turistico. Aruba Tourism Authority ta gradici tur partnernan den turismo cu un manera of otro ta coopera pa atende y haci bishita di grupo aki uno agradabel.

MADURO HEAVY EQUIPMENT N.V.

Santo pa Basha, Santo pa Pleister, Crushed Sand, Piedra, Tera pa Mata,

Graniet, Tambe nos ta Rosa Tereno, Coba Pos y Fundeshi.

ROOI BOSAL 49
TEL.: 585-1708
FAX.:585-6299

The Art of Engraving N.V.

Design, Engraving, Photo ceramic
Sandblasting on marble, glass,
wood, mirror and much more...

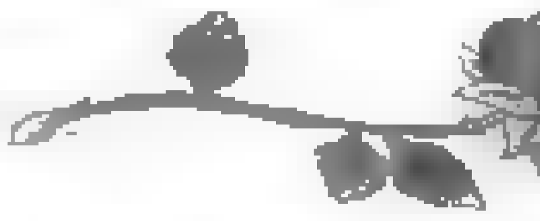

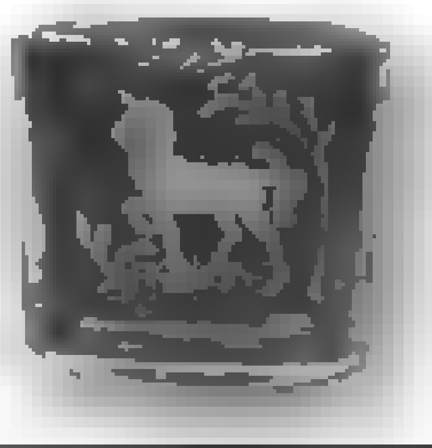

Nos ta duna tur servicio den Santana
pa drecha kelder.
Pa graba riba tur tipo di marble y granito

Rooi Afo 33-C Paradera Aruba
Tel.: 588-4433 / 741-3449 / 593-01222 - Fax.: 588-5414

Conocido analista politico:

Karel Arends a duna GABINETE "MIKE EMAN" UN TUSSENRAPPORT ONVOLDOENDE!!!!!

STA CRUZ -- Redaccion di Solo di Pueblo por a tuma nota cu e conocido analista politico sr. Karel Arends [illegible] peticion general a evalua e ministernan di Gabinete Mike Eman y a dunanan un punto pa nan trabao. Esaki nos por considera un tussenrapport pa e gabinete. Sr. Arends [illegible] conoci pa hasi su comentarionan scerpi riba desaroyonan politico y gobernacion en general. Nos a haya importante pa comparti esaki cu nos lectornan. Den su evaluacion sr. Arends ta trece lo siguiente dilanti cual el'a publica pa un y tur por mira riba su facebook. Minister Edwin Abath, conoci den pueblo como Prins Abath ta haya un "[illegible]" pa Europese relatie. Minister Otmar Oduber [illegible] ricibi un "[illegible]" [illegible] su maneho en general. Minister President Mike Eman ta score un "[illegible]" pa su maneho general. Pa locual ta trata Minister Arthur Dowers e [illegible] claba un "5" pa su maneho en general. Minister Mike De Meza ta haya un "5" pa su maneho General. Minister Richard Visser ta claba un "4". Minister Michele Winklaar ta haya un dikke onvoldoende esta un "3". Por ultimo Minister Benny Sevinger ta haya un zeer diepe onvoldoende, un "2" pa motibo di geen kennis van zaken. Aki pueblo mes por mira con [illegible] Gabinete Mike Eman a score den su promer 150 dianan di gobernacion. Por constata cu [illegible] gabinete [illegible] haya un "onvoldoende" pa su tussenrapport.

Ora [illegible] analize cu e maneho [illegible] finanzas publico ta score "insuficiente" y e maneho di nos economia y asuntonan social un "3" hopi malo, e maneho di salud un "4" malo y por ultimo [illegible] maneho di nos infrastructura un "2" hopi malo mes, esaki sigur ta trece preocupacionnan pasobra e ministerionan importante pa desaroyo nos pais ta score insuficiente of peor, no ta duna mucho perspectiva pa futuro di nos pais. E Gabinete mester stop di show y saca potret y cuminsa traha di berdad!

CIJFERLIJST : GABINETE MIKE EMAN

PERIODE: 1 NOVEMBER 2009 – 1 FEBRUARI 2011

		CIJFER:	OPMERKING:
MINISTER PRESIDENT	Mike Eman	6	
MINISTER PLENIPOTENCIARO	Edwin Abath	[illegible]	
MINISTER DI FINANZAS	Mike de Meza	5	ONVOLDOENDE
MINISTER DI TRANSPORTE, TURISMO Y LABOR	Otmar Oduber	[illegible]	
MINISTER DI SALUD PUBLICO, MEDIO AMBIENTE Y DEPORTE	Richard Visser	4	ZEER ONVOLDOENDE
MINISTER [illegible] HUSTICIA Y EDUCACION	Arthur Dowers	5	ONVOLDOENDE
MINISTER DI ECONOMIA Y ASUNTONAN SOCIAL	Michele Winklaar	3	SLECHT
MINISTER DI INTEGRACION, INFRASTRUCTURA	Benny Sevinger	2	ZEER SLECHT
GEMIDDELDE CIJFER		5	ONVOLDOENDE
OPMERKING:		ONVOLDOENDE	

La Casa del Colchon
TUR SIZE DI MATRAS Y ACESORIOS
Cusinchi - Laken - Comfort - Tapyt - Sel - hopi mas !!!
WilhelminaStraat # 67
Tel : 588-2031 / 744-5531
Colchon tin 5 %

ATENCION Probecha nos tin
Sale riba tur size di Laken 20 % Comfort 20%
Tapyt tur size 20 % Cabay di strika 20%
Riba tur decoracion di cas 10 % i 15 %
Oferta Valido te cu fin di February 2011.

AVP TA CERA PARKIETENBOS DELIBERADAMENTE

UNDA AL GORE Y GREEN ENERGY A KEDA AWOR?

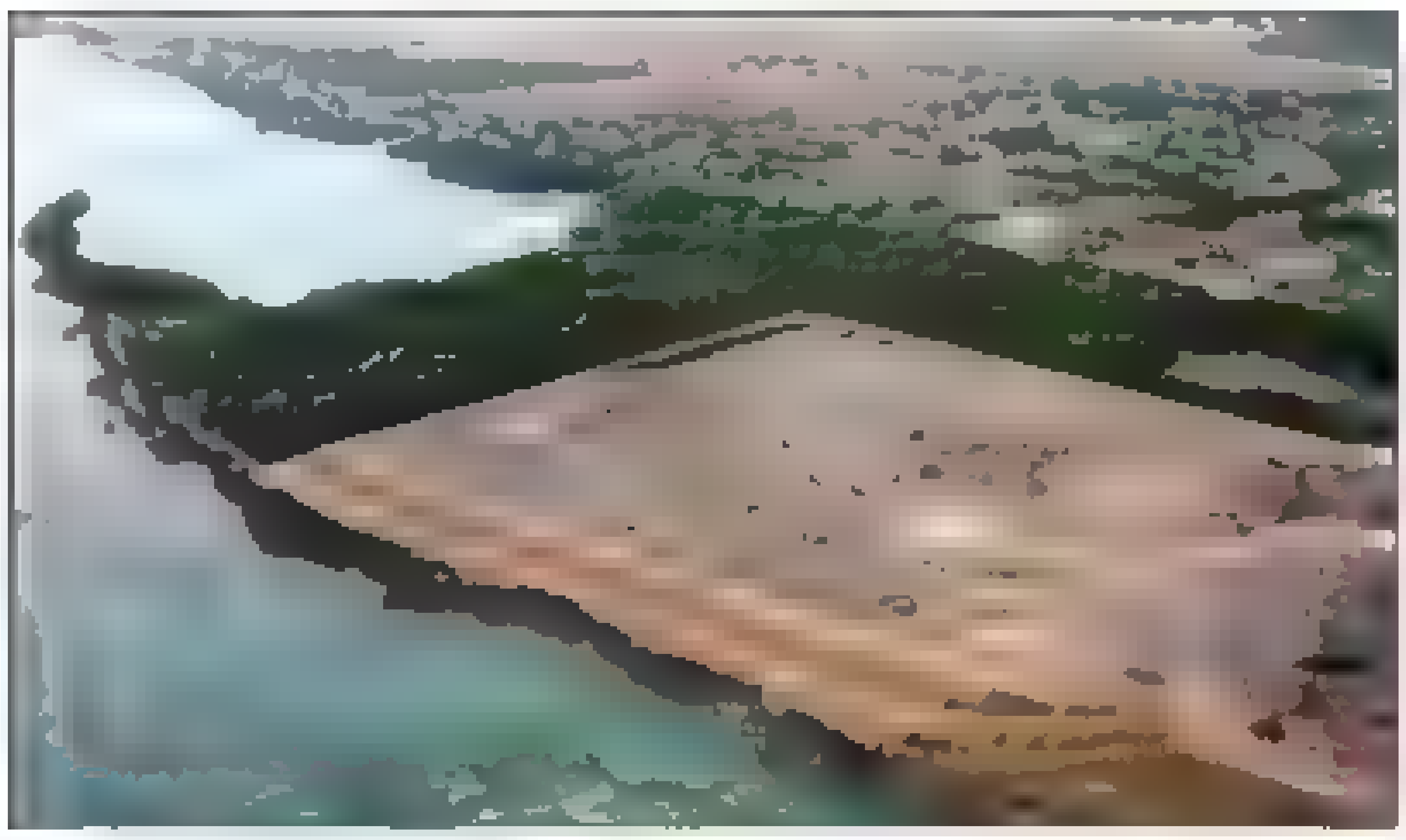

STA CRUZ -- Benny Sevinger deliberadamente a laga cera dump na Parkietenbos. Simplemente pasobra ta un proyecto di MEP y hendenan cu ta traha eynan a wordo tuma den servicio door di gobierno di MEP. Deliberadamente ta pone mama y tatanan di famia riba caya. Tanto AVP a grita cu ■ proyecto tabata tin corupcion, te cu awe nan no por a proba net net nada di corupcion. "Busje komt zo" tabata wordo canta tur dia pa Parlamentario Lorna Varlack den Parlamento, un dama cu nunca ta lanta para pa papia den reunion, pero ■ pasa dia aden, dia afor ta grita manera alma malo den sala di Parlamento, ta tira palabra y insulta hende. Awel te awe e BUSJE no a yega ainda. Es mas, desde 17 di December tur cos a keda aclarea. E dia aki, caminda un pacto a wordo cera entre politiconan rival di MEP, ta e fecha cu ta determinante ■ MEP. e dia aki MEP su nomber a keda coregi y awor ta limpi limpi, pasobra riba e fecha aki a keda palabra cu lo NO bin ningun investigacion mas. E pacto, cu tabata pa masacra nos pueblo ■ medida, ta inclui cu ex -ministernan di MEP lo NO wordo investiga mas pa corupcion. Pues, e busje lo keda warda pa busca e ministernan di AVP y talvez e propio Parlamentario di AVP cu ta canta e Busje aki asina tanto. E proyecto di dump tabata un bon proyecto, di balor masha halto mes. Aruba a pone su mes riba mapa internacional, den reciclahe di sushi. Aruba a haya respet internacional pa cu esaki. Te hasta Al Gore, cu AVP a trece Aruba a gaba e proyecto aki! Tanto Ministernan y cierto Parlamentario di AVP ■ gaba GREEN energy, awel e prome chance cu nan a haya, nan a caba cu e GREEN energy den reciclahe di sushi.

Pero basta nan a gasta miyones den un conferencia di green energy ■ placa di pueblo. Tipico, scucha kico mi ta bisa pero no mira mi actonan. Nos sa cu gobierno a cera ■ planta aki deliberadamente; ■ planta a wordo sabotea deliberadamente. Si bo no pone gasolin den un auto e auto no ta core. No pasobra e auto no ta sirbi, sino pasobra e doño su cabez no ta bon. Den e caso aki ta mescos, ■ planta ta sirbi masha bon, ta gobierno su cabez no ta bon. Y tur cos ta indica cu tin un solo motibo tras di tur esaki. e planta aki mester cera, pa duna nan sponsor di campaña bek locual el'a inverti den e campaña miyonario di AVP! Esaki nos ta yama corupcion den dia cla!

FCCA Fundacion Cas pa Comunidad Arubano

FCCA ta anuncia cu su aficinanan ta sera
Diabierna 18 di februari henter dia

Nos ta bek na servicio di Comunidad
Dialuna 21 di februari 2011

Pa cualkier asunto urgente di mantencion
na e siguiente telefoonnan
592-6769, 593-8035, 592-7594
Atentamente
Gerencia

Buccaneer Restaurant
introduces 3 Course Dinner for $30.00
A la Carte Menu filled with 32 entrees including Seafood delights, Steaks, Salads and Pasta entrees

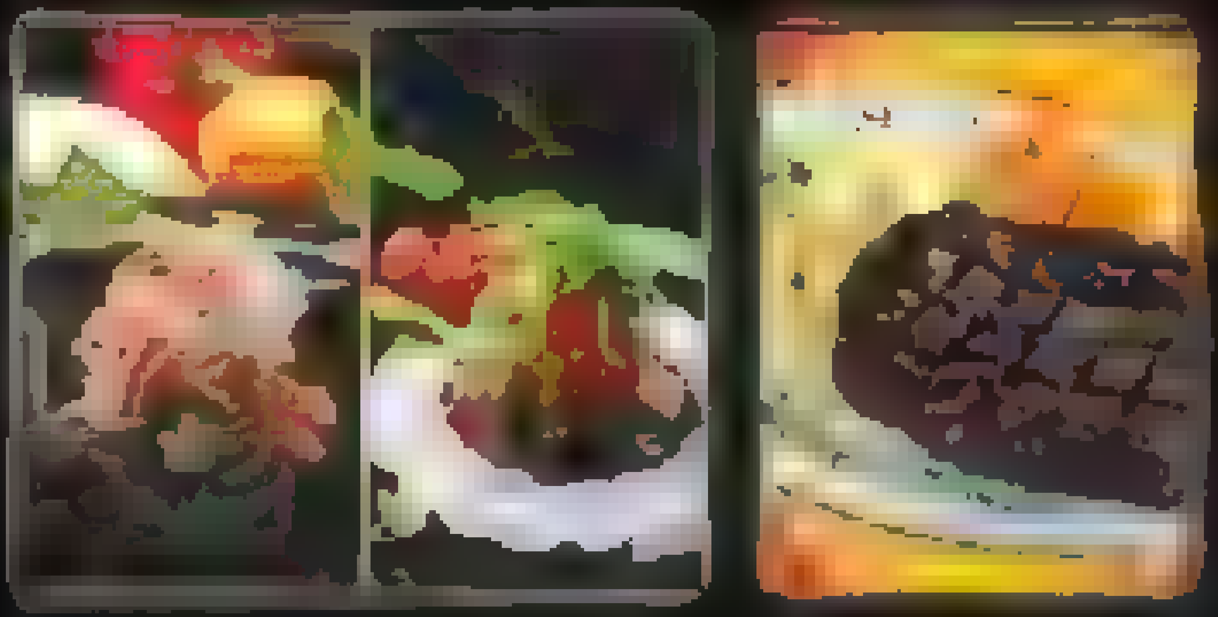

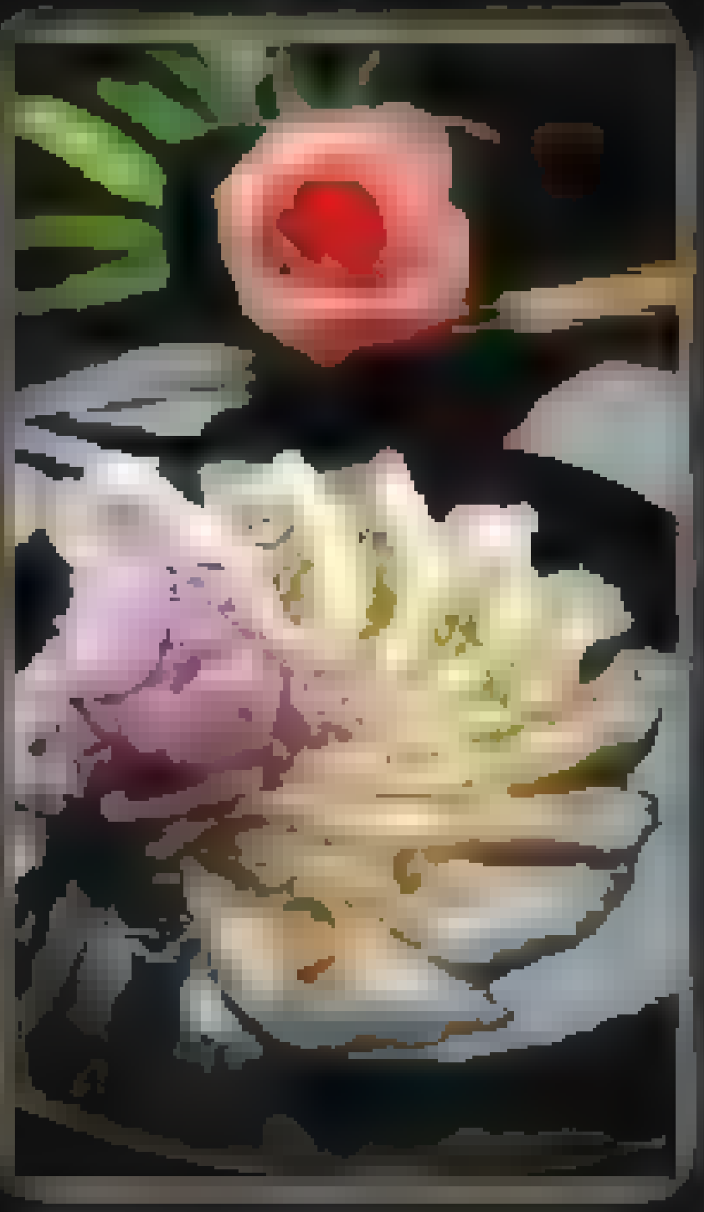

For reservations please call: 586-6172 or
E-mail us at info@buccaneeraruba.com

GARAGE CENTRAAL TAMBE TA PARTICIPA CU ARUBA BANK CAR LOAN JAM

STA CRUZ – Garage Centraal Aruba tambe ta participa den Car Loan Jam y ta ofreciendo e pueblo di Aruba prijs nan reduci riba tur auto y alavez lo introduce e extension di Isuzu su Garantia pa 3 aña! Garage Centraal Aruba lo converti su localidad den un ambiente Carnavalesco y lo bay tin snack y cos di bebe pa tur su clientenan y hopi sopresa mas. Probecha di Aruba Bank ■ tremendo Car Loan Jam, cu ta ofrece un interes super special, bo ta cuminsa paga bo auto despues di 3 luna, ■ Credit card pre -aproba di un suma di US$1000 y tin como premio entre tur cliente cu participa na ■ Car Loan Jam un trip ■ 2 persona pa Rio de Janeiro. Pa aplica ta masha facil mes, djis bin cu un ID valido, bo dos ultimo pay slip y un carta di referencia di trabao y bo ta haya aprobacion on the spot. Garage Centraal Aruba ta invita Aruba henter pa bishita nan showroom, disfruta di e gran descuentonan special y ■ bon ambiente di Aruba Bank Car Loan Jam.

Truck di Arugas su motor a pega candela

STA CRUZ -- Diahuebs den careda di 8:20 mainta na altura di rotonde Pos Chikito un truck di Arugas carga cu botter di e gas a para banda di caminda, na momento cu ■ motor ■ cuminsa huma y despues a pega candela. Varios truck bomberil y polis ■ dirigi nan mes pa ■ sitio. Polisnan a cera caminda pa asina ningun auto pasa. Brandweer ■ concentra riba e trabao peligroso aki. Asina mes nan ■ haci un tremendo trabao y a domina ■ candela peligroso riba ■ riba truck di Arugas.

IDEFRE ta informa:
Competencia di Landamento Escolar ta tuma lugar diasabra 19 di februari 2011

IDEFRE ta organisa diasabra awor dia 19 di februari 2011 su competencia anual di landamento escolar. E evento, manera tur aña, ta tuma lugar na Piscina Olimpico Roly Bislick na Savaneta y ta conta cu participacion di landadonan di schoolnan basico y schoolnan di enseñansa avansa.

E schoolnan cu a inscribi nan landadonan na IDEFRE so por participa na e competencia. IDEFRE ta informa cu no ta acepta ningun inscripcion adicional riba diasabra mainta na Piscina Olimpico.

IDEFRE ta corda tur school y tambe tur mayor pa tene cuenta cu e orario pa check-in landadonan. Tur landado cu yega mas laat cu e orario stipula, lo no por participa mas na e competencia. P'esey ta importante pa yega trempan y na ora na Piscina.

Ora pa check-in:

Tur landado cu a inscribi via nan school pa participa na e competencia mester cuminsa check-in entre 7:00 a.m. y 8:00 a.m. Despues di e ora aki no ta check-in ningun landado mas. IDEFRE ta informa cu landadonan tin oportunidad pa cuminsa calenta ("inzwemmen") entre 7:30 a.m. y 8:30 a.m. Mientras cu e competencia di landamento escolar mes ta cuminsa pa 9:00 a.m. y ta termina pa 2:00 p.m.

Regla pa competencia

E competencia di landamento escolar ta encera disciplina di schoolslag, rugslag y borstslag pa "niet club-leden". Mientras cu pa "club-leden" hunto cu e tres disciplina aki ta bin acerca vlinderslag. Pa participa na e competencia e landado mester tin minimo diploma C di landamento cu ta un rekisito obligatorio.

Tur regla di Arubaanse Zwembond ta keda aplica durante e competencia di landamento escolar. Mescos ta conta pa e parti di e huesnan cu ta na encargo di Arubaanse Zwembond cu ta coordina y controla e competencia.

IDEFRE ta pidi tur landado pa yega na ora pa cumpli cu ■ parti di check-in y despues prepara pa e competencia. Tur school, mayor y fanatico ■ competencianan di landamento ta keda cordialmente invita pa asisti diasabra dia 19 di februari 2011 na Piscina Olimpico Roly Bislick na Savaneta pa apoya tur landado durante e competencia anual di Landamento Escolar organisa pa IDEFRE. Tur premio ta keda entrega e mesun diasabra merdia dia 19 di februari 2011 despues di ■ competencia.

Teamnan a confirma nan participacion
Happy Brothers ta organizador oficial di Copa ABC 2011

STA CRUZ -- Happy Brothers Softball team un equipo cu a lanta entre famia Maka y Benny Flanegin y a crece bira un di e equiponan mas grandi den softball modified pitch a adkeri derecho pa organiza Copa ABC 2011. For di presidente di e equipo sr. Poy Flanegin nos a wordo splica cu despues di 20 aña ta participa den Copa ABC a toca turno na Happy Brothers pa ta e organizador cual sigur nan ta sumamente contento. Copa ABC ta wordo organiza entre ■ mihor equiponan di cada isla y cada aña esaki ta tuma lugar na un di ■ otro islanan esta Aruba, Bonaire, Corsou y St. Maarten. Preparacionnan a cuminsa desde aña pasa y den luna di Februari recientemente Poy a bishita Corsou ■ confirma equiponan cu lo participa Swift (campeon 2010 di Copa ABC) y Teremoto di Corsou a confirma. Di Bonaire Noord Saliña Braves y La Sonrisa tambe a confirma y desde St. Maarten tin confirmacion di Lions y Stars pa un total ■ 6 equipo internacional. Directiva di Happy Brothers a reuni tambe cu teamnan local. Maximo un total di 12 equipo lo por participa. Di Aruba a confirma Happy Brothers, Montaña Braves, Calabas Blue Jays, The Hitman, Gess Power y Quesqueya pa forma e 12 equiponan cu lo competi den Copa ABC 2011. Happy Brothers ta den pleno negociacion cu su sponsornan y tur cos ta indica cu Heineken lo bay carga ■ torneo aki. ■ acuerdo cu plan Happy Brothers lo cuminsa train den luna di Maart y asina prepara debidamente pa e mahestuoso torneo aki. Aruba prepara pa ricibi Copa ABC 2011 cual lo tuma lugar dia 1 pa 5 di Juni 2011.

Aruba Amateur Boxing Association:

Arubox cu recaudacion di fondo y un Open House na Bonaire Club

Arubox lo tin un barbeque dia 19 Februari 2011 for di 11:00 am te cu 06.00 pm na Bonaire Club.

Durante e barbeque e ring lo wordo habri pa demostracion di peleanan pa e publico. Arubox a wordo estable desde 1952 cu e proposito pa promove e deporte amateur di boxeo pa nos hobennan. Pa medio di nos evento nan nos kier yuda desaroya deportivismo entre e boxeadornan y nos comunidad.

E menu di e barbeque ta consisti di loin-ribs, pia di galiña, cheese-macaroni pie, corn on the cob, pork and beans y pan. Na e "Open House" e ring lo ta habri y lo tin algun demostracion di peleanan y tambe demostracion di refereenan. Durante dia e publico lo tin e oportunidad pa purba y waak con ta sinti pa ta den ring. Esaki lo ta divertido pa grandi y chikito. Arubox ta gradici tur cu lo bini y pa duna sosten na e evento aki. E atletanan cu lo representa Aruba den boxeo internacionalmente tambe ta gradici un y tur pa e cooperacion y sosten. Nos ta topa diasabra awor na Bonaire Club San Nicolas. Corda tira un bista riba nos Face Book.

Open House/Barbeque Fundraising for Arubox

Date: Saturday, February 19th 2011
Time: 11:00 am – 6:00 pm
Place: Bonaire Club San Nicolas
Price: Afl. 15,-

Barbeque: loin-ribs, chicken leg, cheese macaroni pie, corn on the cob, pork & beans and a roll

Come enjoy some barbeque and help amateur boxing.

Ring will be set up for those, that are brave enough to jump in and test a round of boxing with your friends or family.

Starting at 2:00 pm we will have a referee demo with show matches.

NA POS CHIQUITO:

POLIS A LOGRA CAPTURA UN GRUPO DI SOSPECHOSO CU AUTO HORTA

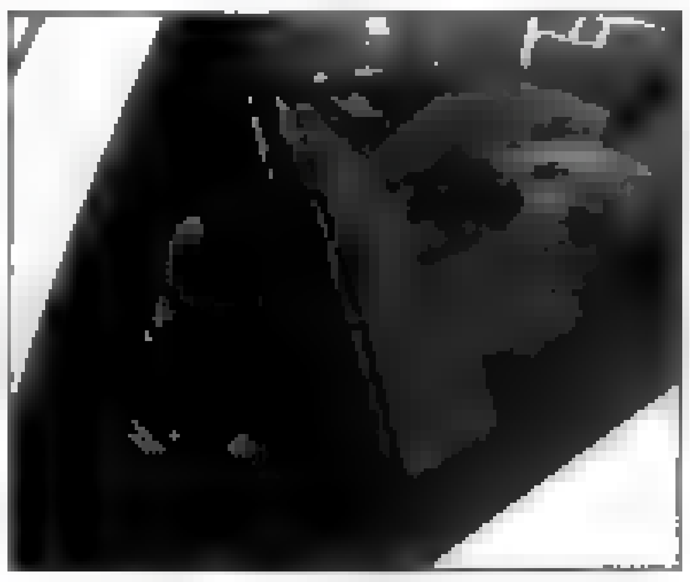

STA CRUZ -- Diahuebs mainta un patruya di polis atento a nota un auto cu aparentemente ta pertenece na un familiar di dje. E auto a ser horta e madruga ey. Mesora a inicia un persecucion. E auto a drenta cura di wela di un di e sospechosonan. Mesora a pidi ayudo di mas polis y nan a logra captura 3 sospechoso. Nan tabata coriendo cu e Toyota Yaris blanco A52304 cual a ser horta for di Bucutiweg. Ademas di a detene e sospechosonan, nan a descubri un cuchiu. Tambe nan a haya droga den e auto. Polis a confisca e auto y a hib'e warda pa mas investigacion. Informacion adicional ta cu e sospechosonan aki

tabata cu un pick-up cu nan a horta y cu cual nan a comete varios ladronicia. E sospechoso gordo ta ser sospecha cu durante fin di siman a kibra e porta di Subway na Certified y a bay cu e caha di placa. Un di e victimanan cu tambe a wak cu nan a kibra su auto a purba sigui nan. Nan a laga e pickup no mucho leu di e cas di e wela ariba menciona. Hunto cu e sospechoso aki tabata tin 2 otro sospechoso y un di nan ta un persona femenino.

Alexander

Lotto pa Deporte
201.000,00

L. Free / Joker

Zodiac
8967
Libra

Lotto di Dia
03-09-13-14-19
103.200,00

Zodiac

Mini Mega
493.000,00

Mega Ball

Curaçao
2750
3176
0914

Diario
2468
6869
4660

Super 4
9597

Big 4
7856

Lot / Cat
2970
5120
2575

Sto. Dom.

CLASIFICADO

TA BENDE

dos apartamento luhoso situa na westpunt 13K, apartamento 1 y 3. Pa mas informacion yama 594-1402

TA BENDE

Un dog Canopy Americano

cu su cover

masha bunita

Yama: 5941402 Prijs ■ 750,-

All Pro Pest Control

Tin servicio di spuit tur insecto e.o. fruminga, cacalaca, raton, djaca, carpata etc. etc. Pa evita dengue tambe nos ta haci garden spray. Yama nos na 5663043 of 5675133 of pasa na Shaba den e mall riba e laundry.

Ta busca pa cumpra:

Un cas ■ mas o menos 150.000AWG. Na Sta. Cruz of vecindario

pls yama 594-1402

TA BENDE

Cushina di Nestor

Ta tur diadomingo na cede di MEP lotin BBQ pa 11,- y Lomito pa 14,- porkchop 12,50 tambe BBQ mix pa 18,- y BBQ special pa 22,- ta un bar bon surti y nos DJ BIBA LEKKER pasa ja di 11or di mainta

NUESTRA TELE NOTICIAS

TA BENDE

Walk in Closet

Cashi nobo y grandi prijs segun convenio. Pa mas informacion yama 5941402

TA BENDE

A perde un carne lamchi den becindario di blormono paradera por yama na 594-3308

FOR RENT

House cumana 111

completely furnised

Tlf. 5831299

cell 5638655

cell 749 8882

2 bdr-2 bth-

boiler(hot water)

2 airco-2 tv

walk-in closet

frnt/bk porch/garden

remote garage door

cable-internet

incl gardener

excl utilities

rent usdollars 1000 =

deposit usdollars 1000.=

TA BUSCA

Ta busca un recepcionista pa traha na desk na Spa di un hotel di 5 strea. E recepcionista mester por domina e sigunete idioma nan

- papiamento
- ingles
- spanjo
- hulandes

Mester tin minimaal Mavo diploma

Tambe e recepcionista aki mester por tin transporte propio y mester por traha cu microsoft office y spa software

Esnan interesa por yama 5868299

TA BENDE

Un cas cu tereno propioriba caminda grandi di Paradera, banda di rotondo, cu 3 kamber baño y un apartamento grandi pa tras (Bon pa negoshi). Un machine pa cambia tire grandi "Coat" ■a mas informacion yama 594-5525

TA BENDE

Na un spa na un hotel di 5 strea ta busca un PELUQUERA. E peluquera mester por tin transporte propio y tambe dispuesto pa traha den weekend. E peluquera tambe mester por domina e idioma di Ingles. Por yama 5622100 of 5868299 pa un cita

TA BENDE

1 Frigidaire
1Cama
pa in formacion yama na 5613582

TA BENDE

Nissan 200 S - motor SR 20
As is where is Afl 2200.00. ■ mas info jama 567-2334

TA BUSCA

PA HUUR, Un cas di 3 camber semi of full muebla mas pronto posibel,preferibel na pos Chiquito,STA. CRUZ,Oranjestad of vecindario. Mi budget ta un bon prijs! Pls yama Cel: 7467707/7419451

Labco Medical & Home Healthcare Services
Av. Milo Croes 52, Dakota - Aruba
Tel. 582 6651 / Fax 582 6567

BUSCA TUR BO PRODUCTONAN DIABETICO

Manera
- Diabetic Hand, Elbow & Knee Lotion
- Diabetic Face Care
- Diabetic Nail & Finger Cream
- Diabetic Foot Massage Cream
- Diabetic Key Chain (Jabero)
- Diabetic Bracelet and Necklace (Armband i Cadena)
- Special Medical Diabetic Shoes
- Gluco Perfect (Machine pa test sucu den sanger.)

Labco Medical
lider den productonan Diabetico na Aruba

New GENERATION

TIN BO SOLUSION!!!
pa chica pos
:5605435
:7477004
servicio pa cas,compania,hotel,ect

NOTICIA INTERNACIONAL

Protestanan na Bahrain a ser prohibi, cu fortaleza dominante militar

Manama, Bahrain= Protestanan a ser prohibi ■ Bahrain y militarnan a ordena pa aumenta e dominio, despues di kitamento violento di demostrantenan anti-gobierno. Asina TV di estado a raporta. Ministerio di interior a bisa cu ehercito ■ tuma tur medida necesario pa preserva seguridad. Tres persona a muri y 231 a ser herida ora cu polis a kibra un campamento grandi di protesta, asina e minister di salubridad a bisa. E intranquilidad aki ■ tumando lugar meimei di olanan ■ protesta ■ Medio Oriente y Nort Africa.

Demostrantenan di Bahrain kier reformanan politico amplio y ta campando den e capital di Manama, for di Diamars.

Erupcionnan solar ta alcanza mundo

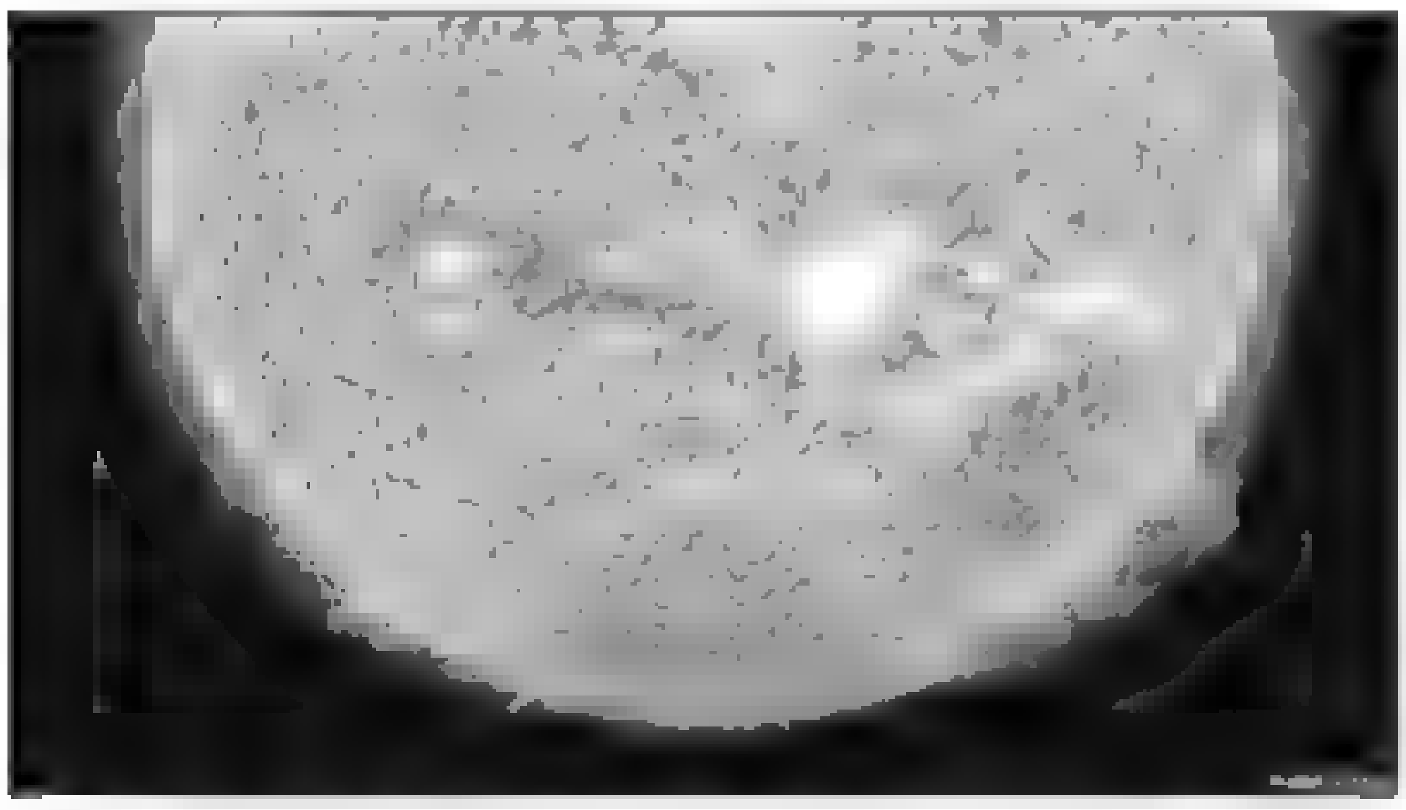

London= y satelitenan

Cientificonan rond mundo lo vigila cuidadosamente tres erupcionnan riba Solo cu a alcanza mundo ayera y awe Diabierna.

E eheccionnan coronal masal aki lo dal den e capa di proteccion magnetico di Mundo.

E olanan di particulanan solar ta resultado di tres explosion solar , cu ta ser dirigi na mundo den ■ reciente dianan aki incluyendo esun mas fuerte for ■ 2006.

E erupcionnan mas grandi ta interumpi tecnologia , incluyendo sistemanan di comunicacion.

E luznan norteño (Aurora Borealis) por ta visibel mas Sur ■ normalmente ta e caso.

E efecto di e erupcionnan Solar aki, ■ yega mundo ayera y awe.

E comunidad cientifico a bisa cu kizas e ■ no ta asina intenso manera nan a pensa prome, pero cu toch por mira e luznan Norteño pe na Gran Bretaña.

Sinembargo predicccionnan di tempo ta bisa cu condicionnan lo tin hopi nubia cu lo stroba pa mira cualkier aurora

Boto di turista a zink matando 12 persona den Bahia di Halong

Quang Ninh,Vietnam= 11 turista extranhero y nan guia Vietnames a hoga despues ■ nan boto turistico ■ zink den e Bahia di Halong den nor-este di Vietnam.

E boto di palo, tabata riba un gira den e sitio di Herencia di Mundo di Unesco, den ■ provincia di Quang Ninh, ora cu ■ la zink. 15 persona, incluyendo nuebe estranhero a ser rescata. No ta conoci, pakico e boto a zink, pero un oficial di gobierno local a bisa cu aparentemente un parti ■ e boto ■ kibra, sin aviso. E Bahia di Halong, renombra pa su centenares di islanan chikito y mondinan di pantano ■ awa fresco, ta un ■ ■ destinacionnan turistico di mas popular di Vietnam ■ boto, ■ unda cu e hendenan ta pasa anochi a zink banda di e Isla Titov prome cu marduga. E boto a zink rapidamente y tur ■ 12 personanan kendenan a muri tabata den e cabinanan ■ cadavernan a ser manda pa un hospital den cercania, pa identificación oficial.

Ta trata aki di vacacionistanan di Merca, G Bretaña, Australia, Japon, Rusia, Francia, Suecia y Suiza, hunto cu ■ guia Vietnames.

Esnan cu a sobrevivi , cu ta nuebe estranhero y seis local a bula na awa y a ser rescata ■ otro botonan den cercania. Un sobreviviente a bisa cu e boto a zink den un minuut.

Batatanan Peruano a ser manda pa congelacion den "kamber di huicio final"

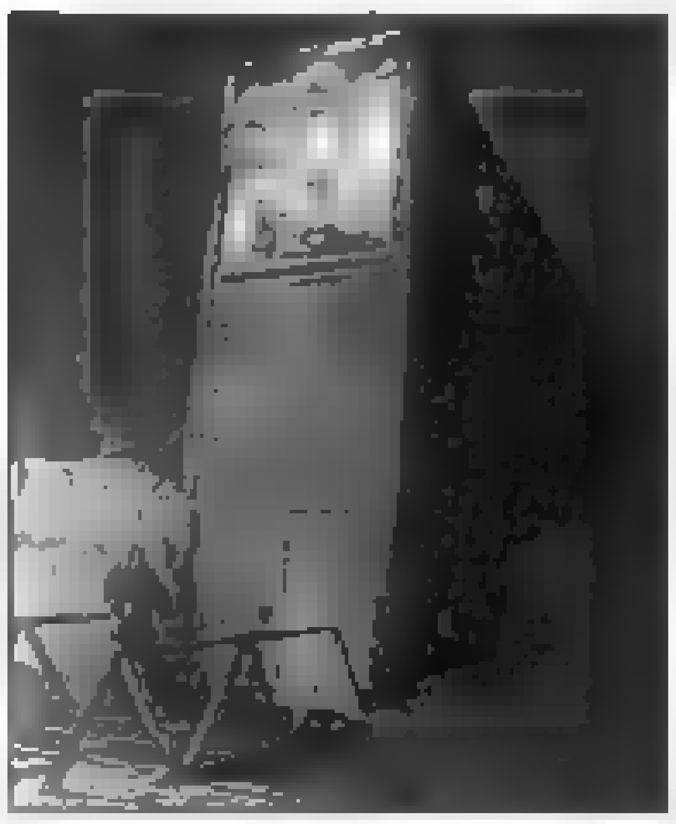

Lima, Peru=

Agricultornan na Peru ta mandando 1 500 variedad di batata pa un "kamber di huicio final" den e Circulo Arctico, pa asina por garantiza e existencia di ■ batatanan pa futuro.

Batata ■ ser considera e cosecha no-cereal di mas importante di mundo y ta ser come ■ mas di 8 000 aña.

Pero ■ specie-nan nativo di e teritorionan di Sur America, parce ta core risico.

■ muestranan ■ ser warda den un "bóveda", den un sero, cu tin e fin pa proteha specinan di cosechanan di cuminda mundial contra desasternan natural ■ humano.

"E cultura di batata Peruano ta ser amenaza", asina Alejandro Argumedo, un cientifico di mata, envolvi den e proyecto a bisa. "E trabao cu nos ta cuminsa awe, lo garantisa e disponibilidad di nos increibel diversidad ■ batata pa futuro generacionnan".

E muestranan cu ta ser manda ■ ■ "Svalbard Global Seed Vault" ta ser duna door di e "Cusco Potato Park", cu ta cubri mas di 10 000 hectaria cu a ser instala door di seis comunidad indigeno ■ proteha e bio-deversidad y proteha e seguridad di cuminda den e region.

Andes ta cas pa mas di 4 000 variedad di batata nativo y ■ coleccion di e parke a atrae cultivadornan di planta for di tur parti di mundo, ■ ta investigando amenazanan, manera resistencia pa maleza, sabor y atributonan nutricional. Sinembargo cambio climatologico lo por stroba e metodonan tradicional pa matene e coleccion.

"Mandando e simiyanan pa e "vault" aki lo yuda na provee ■ coleccion valioso di back-up. E kamber aki a ser traha door di ■ comunidad global y awor nan ■ usele pa e batata-nan.

E "boveda" di Svalbard, ■ a habri na Februari 2008, a ser diseña pa warda duplicadonan di tur muestranan di simiya for di coleccionnan di cosecha di mundo.

Permafrosta y un baranca diki ■ ta rondona e boveda cu a ser construi 130 meter den e seru, ta segura cu e simiyanan lo keda congela, te hasta si tin un fayo di coriente.

Global Crop Diversity Trust, cu ■ opera e facilidad, ta describi esaki como ■ polisa di seguransa optimo pa segura e abastecimento di cuminda di mundo.

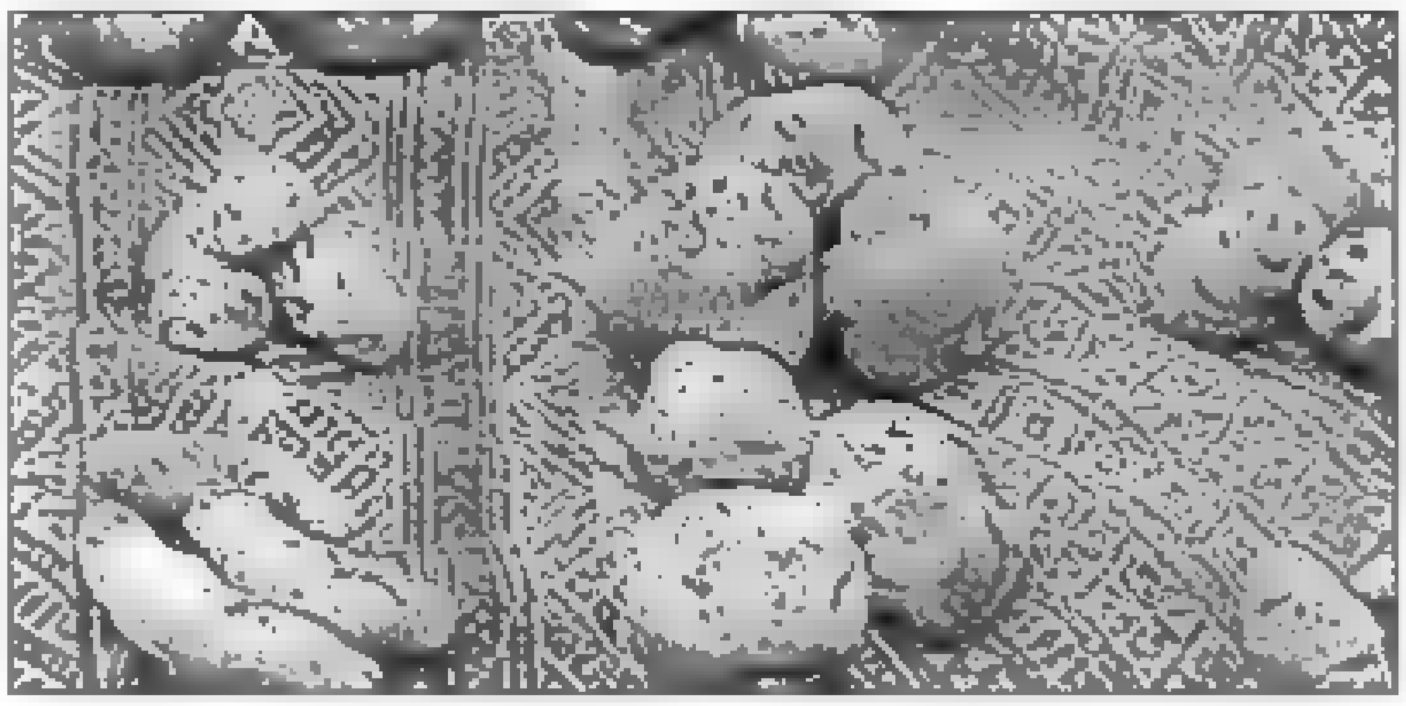

NOTICIA INTERNACIONAL

Nestle por maneha aumento di prijsnan di material prima

Zurich=

E gigante di cuminda Suiso, Nestle a bisa cu e ta cla pa trata cu costonan di material prima cu a aumenta.

Nestle cu ta traha KitKats y koffie Nescafe, a bisa cu e la mira caba un aumento significante y ta spera cu costonan lo aumenta te cu 10% e aña aki.

E comentarionan aki ta bin na momento cu Nestle a revela un ganashi neto pa 2010 di 34.2 biyon franco Suiso ($35.6bijon), cu ta un aumento for di 10.4 biyon Franco Suiso na 2009.

A urgi Trinidad & Tobago pa no re-establece pena di morto

Port of Spain=

Amnesty International a urgi Congresistanan di Trinidad & Tobago pa no vota pa permiti pa re-instala e pena di morto.

Awe e Congreso lo mester debati un amendamento constitucional cu lo kita algun obstaculo pa ehecucionnan.

Gobierno di Trinidad a bisa cu pena di morto cu no a ser usa for di 1999 ta necesario pa motibo di e cifranan halto di asesinato den e pais.

Reglanan di e Privy Council, cu ta e corte final di apelacion ■ algun nacionnan Caribense ■ haci mas dificil ■ usa pena di morto.

Un di e decisionnan clave tabata na 1993, ora cu Privy Council a dicidi cu pena di morto no por ser ehecuta mas cu cinco aña despues di e sentencia.

Den hopi cas, ta tuma varios aña pa e proceso di apelacionnan, ■ ■

nifica cu e prisoneronan sperando ehecucion, nan sentencianan ta ser cambia pa termino di prison.

Pesei gobierno a propone amendamento ■ ■ constitucion di Trinidad pa asina por kita e reglanan di Privy Council.

Prome Minister Kamla Persad-Bissessar a jama e pena di morto," un arma di nos arsenal" pa combati ■ cantidad di asesinatonan.

E grupo di pa Derechonan humano, Amnesty, a bisa cu ■ ta urgiendo Congresistanan pa no pasa e ley y na su lugar nan mester ataca e raiz di crimen violento , mientras cu nan mester reforma e sistemanan policial y di husticia.

Actualmente tin mas di 40 persona sperando ehecucion na Trinidad ■ Tobago.

Pena di morto ta gosa di apoyo grandi di publico den ■ pais, y tambe otro nacionnan Caribense.

Aña pasa ■ cifra ■ asesinato na Trinidad & Tobago tabata 36 pa cada 100.000 persona. Cifranan di Nacionnan Uni pa 2008 pa Jamaica a mustra un cantidad ■ 59 asesinato y na Merca esaki no ta mas cu cinco pa cada 100.000 habitante.

Homber na Kildare, a ser forsa pa come parti di su orea

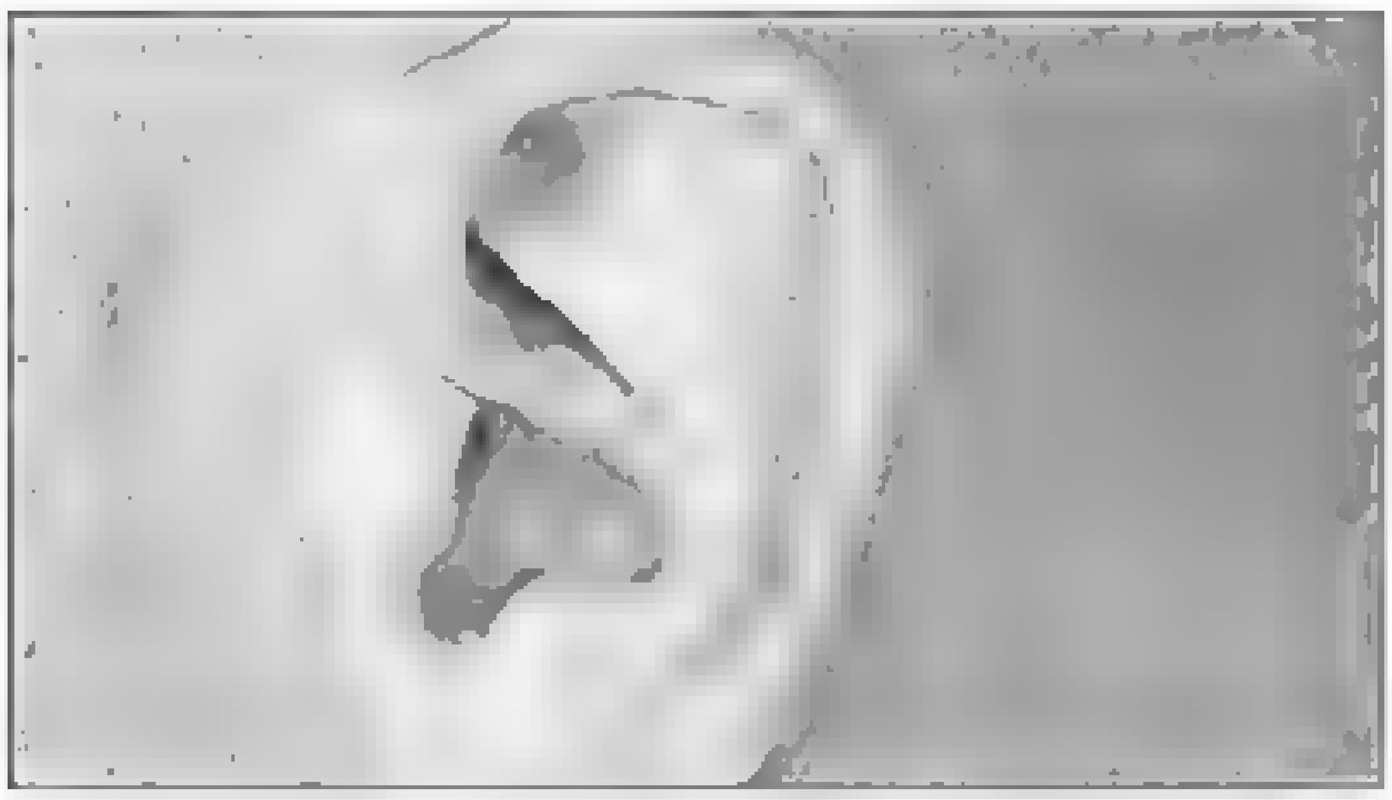

Dublin=

Polisnan Irlandes ta investigando reclamonan di un homber sin hogar di 21 aña, cu a ser forsa pa come parti di su mesun orea, durante un atake den e Condado di Kildare.

Un gang arma cu pipanan di metal y martiu-nan, aparentemente lo a ataka e homber durante un incidente na Newbridge den oranan di mainta di Dialuna.

Fuentenan di polis ■ bisa cu no ta cla si parti di e orea di e homber a ser corta afo of mordi afo door di ■ gang.

E homber a bisa staff medico cu e la ser forsa pa come parti di su orea. E no ■ duna keho di e incidente. Aparentemente e la sufri corta, rasca, na su cara,cabes, cachete y brasanan.

Secura na China ta menazando cosechanan di trigo

Beijing=

Gobierno Chines a bisa cu e secura ■ peor ■ e pais den decada, posiblemente lo continua poniendo e cosecha ■ trigo na risico.

Ministerio di Agricultura a bisa cu secura a bira peor den algun region cu ta crece trigo apesar di caida di sneeuw.

Partinan grandi di China ta casi sin yobida for di October, afectando miyones di hectaria di cosecha y causando escasez di awa potabel. Analistanan ta bisa cu escases di cosecha na China lo por afecta prijsnan rond mundo.

Oficialnan ta purba di calma e temor pa motibo di escasez, bisando cu e pais tin suficiente reserva pa cumpli cu e demanda.

Pero prijs di cuminda ta aumentando rapidamente na China, ya ta pa algun luna caba. Expertonan ta pronositica cu secura lo por continua te den primavera.

Pabien na Josienne Victoria Maduro, Aruba su Reina Infantil di Carnaval 57

M'a ta ken e ta, Josienne Madurol Si Aruba, diasabra 12 Februari 2011 Aruba ■ conoce su di 36 reina infantil di carnaval den un Aruba Entertainment Center completamente yen. E crew y e comision ■ The Chaz Modeling ■ Talent School ta felicita Josienne Maduro cu apenas 7 aña y representando Don Flip Carnival Group cu ■ titulo di Aruba su Reina Infantil di Aruba su Carnaval 57. Josienne, un mucha muher for di e bario di San Nicolas, hopi lief, cariñoso, amabel, amistoso, talentoso y formando parti di Chaz Models for ■ tempo cu ■ tabata tin 2 aña, ■ sa di conquista e huradonan y publico presente cu su tremendo trabao riba escenario. Despues di simannan largo di preparacion duro Josienne ■ sa di mustra Aruba completo su talento ■ e tin pa baila, actua, canta y bisa speech.

Josienne ■ bin cu dos otro titulo mas, cu ta Best Costume y Best Show. E costume di Josienne ta e diseño di e artista hoben Robert Vrolijk, ex - alumno di Chaz Models, cu ■ sa di bin cu un creacion magnifico pa Josienne por ■ competi den ■ eleccion aki y alavez gana e titulo di Best Costume. Josienne a sa di bin cu e titulo di Best Show, manteniendo un biaha mas ■ titulo aki pa nos school di modelahe y talento, esta The Chaz Modeling & Talent School. Nos school ■ sa ■ gana pa varios aña caba e titulo di Best Show. Esaki ta danki na ■ team grandi cu ta traha duro duro tur temporada di Carnaval, mayornan, alumnonan, comision, famianan, musiconan y hopi otro hende mas. Muchanan di The Chaz Modeling & Talent School pa varios aña caba ta compitiendo den eleccion ■ reina di carnaval y cu hopi exito y demostrando nan talentonan. E titulo di Best Show no ta algo facil pa conquista, pa cu esaki nos reinanan participando a sa ■ demostra ya pa varios aña caba nan talentonan di baile, canto playback y actuacion den e shownan di carnaval. Josienne su shimis oficial tambe ■ un diseño ■ Robert Vrolijk y confecciona, pa tanta di nos directora, esta Merida (Meri) Quant. Un diseño hopi glamouroso y hopi trendy mescos cu e Indiannan Trendy di Don Flip. Un danki grandi ta bay pa tur pero tur ■ a yuda ■ Josienne su presentacion ariba 12 di Februari 2011, sponsornan, famianan, alumnonan di Chaz Models, mayornan ■ Chaz Models, diseñadornan, cosedornan, estilista Nelson y Carla Hodge, musiconan (manera Raul Piar, Valentino King y Kurt Labadie) commision ■ Chaz Models tur pero tur hende ■ ■ un of otro forma ■ juda Josienne. Danki tambe na e bailarinnan di Josienne su show ■ indiannan Chysah Lynette, Gina, Shakira cacique Marc, y e yuana Zenzi trupial Shanaya pnkichi Eshley, cododo Tashanira y ■ conenchi cu tur hende ■ gusta Ginayla. Un pabien ta bay na Mikayla Ruiz di Champagne cu su titulo ■ Reina Hubenil di Aruba su Carnaval 57. Tambe nos kier ■ manda un pabien na Naomi Geerman Youth Queen Majestic pa su tremendo presentacion riba escenario. Pa nos tabata un placer pa tabata encarga ■ su personal training. Naomi a demostra cu ■ tin hopi talento. Y pabien ta bay tambe na tur e otro finalistanan cu a duna un bunita presentacion. Danki Aruba pa ■ bunita palabranan di felicitacion pa Josienne Victoria Maduro. Aruba su di 36 Reina Infantil di Carnaval.

Sr. y sra. James and Karen Fox

Recientemente ■ ser honra como Distinguished Guest di Aruba na The Mill Resort. Srta. Marouska Heyliger, Representante di Aruba Tourism Authority tawata tin e honor di a presenta e pareha, cu ta bishitando Aruba pa 10 anja, nan certificado. E pareha ta originalmente di Anthony, Florida.

ARUBAS TOP 2L0 02/19/2011

1/. 3 SALBAHE – TSUNAMI
2 / 1 CANDY GIRL --- INNER CIRCLE – FLORIDA
3 / 5 ARCHIE – YOUNG QUICK SILVER\
4 / 2.. IMPACTO DURO – IMPACT BAND
5 / 8 KEEPING MY BABY – DUFFY
6 / 11 DEPENDO DE TI – GILBERTO SANTA ROSA
7 / 4.. HOLD MY HAND – MICHEAL JACKSON – AKON
8 / 11.. CUERPO SENSUAL – RAKIM – KENY
9 / 13 ANIMAL RIGHTS – DEADMAU – WOLFGANG GARTNER
10 / 6 ME EQUIVOQUE – REY RUIZ
11 / 17 WHATS MY NAME – RIHANNA – DRAKE
12 / 18.. NENA FICHU – FARRUKO
13 / 19.. ME ENTREGO – EPHREM J
14 / 7.. PASADO VERANO – ROK
15 / 12.. TAKE OVER CONTROL – AFRO JACK – EVA SIMON
16 / -- EYES WIDE SHUT - JLS – TINIE TEMPAN
17 / – A LLORAR A OTRA PARTE – MIKAEL
18 / -- C'MON CATCH EM BY SURPRISE –TIESTO – DIPLO – BUSTA RHYMES
19 / 15... AH NUY NUTTIN – FIRST LADY
20 / 14 LA BUENA VIDA – JAY EL GRANDE

TRANSMITI PA HIT ■ – MEGA 88 FM STEREO

ARUBA'S TOP 20 ON HIT 94 – MEGA 88 FM STEREO
E-MAIL hit94fm@gmail com

Trekkingslijst van de Landsloterij N.A.

4de trekking 17 februari 2011

[illegible]

4de trekking op 17 februari 2011
Waarvan proces-verbaal was opgemaakt en ondertekend door M.M. Vitor namens de Procureur-Generaal, de getuigen en de directeur a.i. van de Landsloterij.

J.J. Brenthe-Marten

Getuigen:
A.C. Meulens
A.W. Stiskx

1ste Prijs	
31430	2,000
31431	200,000
31432	2,000

2de Prijs	
4305	1,500
4306	30,000
4307	1,500

3de Prijs	
31272	1,250
31273	10,000
31274	1,250

Landsloterij

Jackpot
1992
25,000

www.landsloterij.org

[illegible]

ST. MAARTEN : 7.15 - 12.30

Landsloterij

Habitantenan di Hooiberg ta sclama pa asfalt

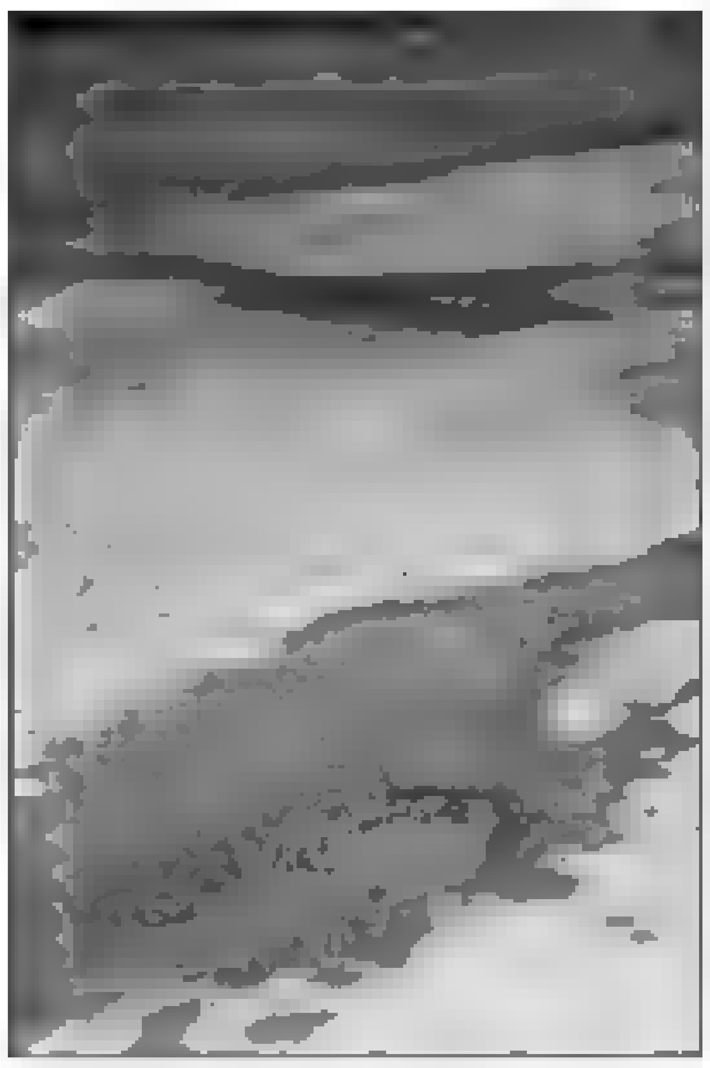

STA. CRUZ -- Varios yamada cu nos a ricibi for di e habitantenan di Hooiberg caminda nan ta sclamando pa asfalt na e camindanan cu yen buraco. Ora bo kier hala pa un mega buraco, bo mester wak pa otro banda. Na varios ocasion den anochi, varios auto a dal den e buraco. Habitantenan a hayanan ta pone mata of otro cos pa asina e automobilistanan cu ta pasa den e vecindario aki, tuma nota cu tin dos pa tres buraco grandi banda di otro y sigui bin ariba bo ta haya asfaltuan cu a lanta cu ta causa daño na e autonan.

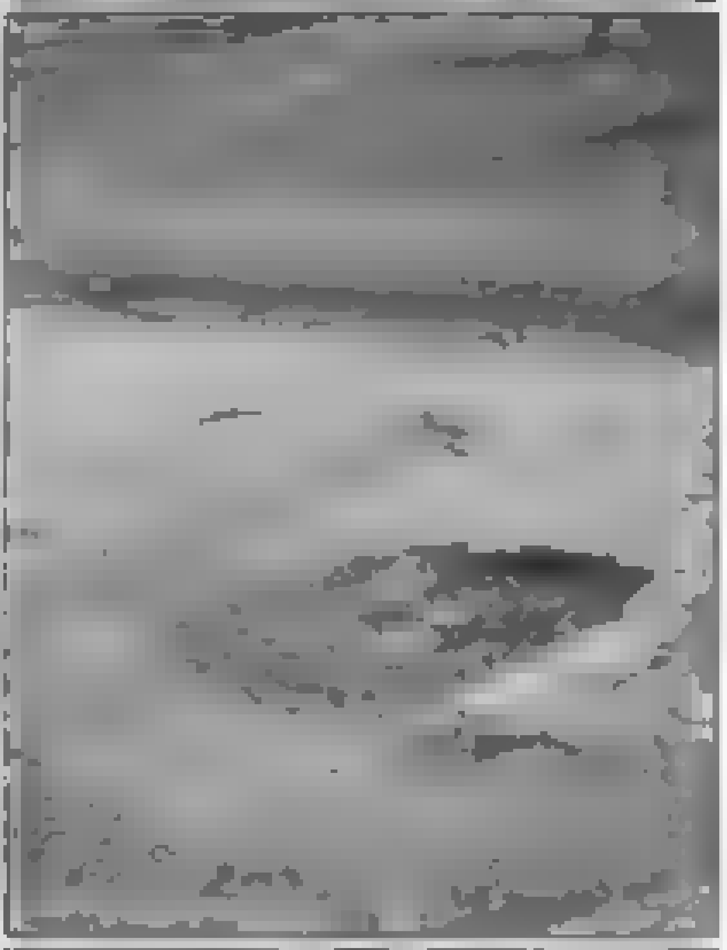

MEP TA LAMENTA:

"OTMAR ODUBER A LAGA EMPLEADONAN DI ARUBAN RESORT NA CAYA "

STA CRUZ -- Diahuebs mainta ex-empleadonan di Aruban Resort a reuni, pa tende ▪ dia nan por cobra nan placa cu e hotel debe nan En vez di haya bon noticia, nan a bin tende cu e hotel tin asina hopi debe cu no tin placa pa paga e empleadonan Naturalmente hopi empleado tabata sumamente disgusta y a demostra esaki tambe. Parlamentario di MEP, Ady Thijsen, tabata presente ▪ sali na vanguardia di interesnan di ex - empleadonan Pa cuminsa, ta trata aki ▪ empleadonan cu pa simannan largo ▪ traha pa mantene ▪ hotel habri, bao di e promesa cu nan lo haya nan placa. Ora e hotel a laga nan ▪ caya, e Minister di Turismo ▪ bay priminti nan cu ▪ ▪ percura ▪ nan haye 3 luna ▪ salario Ademas el'a priminti nan cu e lo percura pa nan haya nan trabao bek Awor ta resulta cu e Minister no a gaña nan un biaha, sino dos biaha, pasobra nan no ▪ haya ni nan trabao bek, ni placa manera gobierno a priminti Pues, aki a resulta den un double shot di engaño Ainda ta fresco den nos memoria con yen di hende a bisti t-shirt cu cara di Otmar Oduber riba dje, manera cu ta eleccion di reina tin Te hasta Parlamentarionan hoben manera Lainda Kemp-Westerhof, cu a core bay priminti e empleadonan cielo y tera, a cana cu t-shirt di ▪ minister riba su pecho En vez di controla gobierno e Parlamentarionan di AVP cada un a bira cheerleader di ▪ gobierno Ta pom pom so nan tabata falta Y awor nos ta mira cu nan tur hunto a laga e empleadonan bon na caya Gobierno por a tene ▪ hotel habri, pero a prefera ▪ laga e hotel bay bancarota, ken sa pa yuda cual FRIENDS AND FAMILY Poco poco ▪ decepcion den e gobierno aki ta bira mas grandi, e cambio tan priminti ta birando poco poco un cambio pa pior!

"OTMAR ODUBER A LAGA EMPLEADONAN DI ARUBAN RESORT NA CAYA"

STA CRUZ -- Diahuebs mainta ex-empleadonan di Aruban Resort a reuni, pa tende ki dia nan por cobra nan placa cu e hotel debe nan. En vez ■ haya bon noticia, nan a bin tende cu e hotel tin asina hopi debe cu no tin placa pa paga e empleadonan. Naturalmente hopi empleado tabata sumamente disgusta y a demostra esaki tambe. Parlamentario ■ MEP, Ady Thijsen, tabata presente pa sali na vanguardia di interesnan ■ ex - empleadonan. Pa cuminsa, ■ trata aki ■ empleadonan cu pa simannan largo ■ traha pa mantene e hotel habri, bao di e promesa ■ nan lo haya nan placa. Ora e hotel a laga nan na caya, ■ Minister di Turismo a bay priminti nan cu e lo percura pa nan haya 3 luna di salario. Ademas el'a priminti nan cu ■ lo percura pa nan haya nan trabao bek. Awor ta resulta cu ■ Minister no a gaña nan un biaha, sino dos biaha, pasobra nan no a haya ni nan trabao bek ■ placa manera gobierno a priminti. Pues aki a resulta den un double shot di engaño. Ainda ■ fresco den nos memoria con yen di hende ■ bisti t-shirt ■ cara ■ Otmar Oduber riba dje, manera cu ta eleccion di reina tin. Te hasta Parlamentarionan hoben manera Lainda Kemp-Westerhof, cu a core bay priminti e empleadonan cielo y tera, a cana cu t-shirt di e minister riba su pecho. En vez ■ controla gobierno e Parlamentarionan di AVP cada un ■ bira cheerleader di e gobierno. Ta pom pom so nan tabata falta. Y awor nos ta mira cu nan tur hunto ■ laga ■ empleadonan bon na caya. Gobierno por a tene e hotel habri pero ■ prefera di laga e hotel bay bancarota. ken sa pa yuda cual FRIENDS AND FAMILY. Poco poco e decepcion den e gobierno aki ta bira mas grandi, e cambio tan priminti ta birando poco poco un cambio pa pior!

Colegio Laura Wernet ta invita:

100 AÑA RECORDANDO E FECHA NATAL DI SRA. LAURA WERNET-PASKEL

STA. CRUZ -- Awe ■ di Februari 2011 nos ta recorda cu sra. Laura Wernet-Paskel a nace den e districto di Santa Cruz. Un maestra cu a dedica hopi tempo y a percura pa hopi di e muchanan den su bario. Un señora cu a dedica su parti di su bida na trabaonan social y na e vida religioso Catolico. Na e señora trahador, balente y cu hopi iniciativa nos kier a recordé y conmemoriz'e na un manera special. Pa medio di un caminata ameno nos kier a uni alumnonan, maestronan, mayornan y Pueblo di Santa Cruz pa homenahea sra. Laura Simona Wernet-Paskel cu ■ logra cosnan grandi den su bida. E caminata ta sali for di Sport Boys Club, 18 di Februari, mas o menos 6.30pm cu bahada di solo y lo yega na Sta. Cruz 71 (cas banda di Video One). Esnan cu kier participa hunto cu nos na e caminata special aki, por cumpra un T-shirt conmemorativo na Colegio Laura Wernet Paskel prome cu 1:30pm. Tambe ta posibel pa cumpra esaki na Sport Boys Club, prome cu e caminata. Despues

di e caminata tin e posibilidad ainda pa cumpra un T-shirt y un tegel conmemorativo na Sta. Cruz 71. Pa mas o menos 7.00pm na Sta. Cruz 71, lo tin un ceremonia dedica na memoria di Sra. Laura. Coro ■ Colegio Laura Wernet Paskel lo deleita ■ publico cu e bunita Himno di School. E coro lo wordo acompaña pa e grupo tipico di nos bario: "Tipico Alegre Kadushi Largo Aruba". Colegio Laura Wernet-Paskel ta invita un vez mas Aruba henter, specialmente alumnonan y ex – alumnonan di Colegio Laura Wernet-Paskel, maestronan, mayornan y schoolnan di Bario di Santa Cruz pa bin compaña nos conmemora Sra. Laura su fecha natal. Nos kier a termina cu un invitacion pa e Santa Sacrificio di Misa diadomingo 20 di Februari na Misa Inmaculada Concepcion pa 9:00 di mainta cu lo termina cu un ceremonia chikito cu ponemento di krans na su lugar di descanso. Tipico Alegre Kadushi Largo Aruba

Santa Rosa ta participa un biaha mas den Contacto Cultural 2011

Diannan 1, 2, 3 y 4 di Maart celebracion di 5 y 25

STA CRUZ -- Manera ta conoci Ministerio di Asuntonan Economico Social y Culture pa medio su minister sra Michelle Hooyboer-Winklaar ta organizando pa di cinco aña cosecutivo e Contacto Cultural schoolnan rond di Aruba. Departamento encarga cu esaki ta Departamento Cultura(DCA). E aña aki tambe lo mes un caso caminda eta wordo organiza pa Parke Nacional Arikok Fechanan pa e Contacto Cultural aki ta dianan 1, 2, 3 y 4 di Maart venidero y cuminsando tur 4 dia di 8:30 di mainta pa 12:30 di merdia. Diarazon 2 di Maart lo bira dos parti di cual mainta ta normal pa muchanan di school y anochi especial pa publico cu kier cera conoci y mira kico tur Santa Rosa y otro departamentonan tin pa ofrece na e publico cu kier sa mas. Esaki lo ta di 7.30'or pa 10'or anochi. Mester bisa cu e aña aki e Contacto Cultural un biaha mas ta 4 dia debi na tantisimo alumnonan di scol cu ta bishita e Contacto Cultural aki pa asina haya tur informacion di parti di departamentonan di Gobierno cu ta participa. No conoci ainda cual ta schoolnan cu lo bay participa pero si tur ta haya nan invitacion pa esaki. E aña aki un biaha mas ta conta cu participacion di cinco departamento. Departamentonan participante ta, Departamento di Agricultura, Cria y Pesca (Santa Rosa), Departamento di Cultura(DCA). Fundacion Desaroyo Educativo Comunitario(FDEC), Parke National Arikok(PNA), Archivo National Aruba(ANA) y Biblioteca Nacional Aruba (BNA). Contacto Cultural e aña aki ta cumpli su prome lustro y di cual ta bay bira mucho mas grandi y extenso y debi cu Aruba ta conmemora 25 aña di e logro di su Status Aparte y lo bai combina e dos celebracionnan aki den Contacto Cultural 2011. DLVV (Santa Rosa) lo presenta su informacionan na e schoolnan pa loke ta trata plantacion, matanan local cria di bestia y tambe piscamento rond di Aruba. Lo bay tin foyeto y potretnan di informacion y e personal semper amabel presente pa duna tur detaye e alumnonan bishitante. Mescos ta conta e otro departamentonan cu ta presente. Den transcurso di simannan nos dilanti lo duna mas informacion mas detaya di e temanan di cada departamento. Ta haci un apelacion for di awor caba na tur school interesa pa participa na e Contacto Cultural 2011 tuma contacto cu Departamento di Cultura(DCA) na telefoon 582-2185 pa haya mas informacion y/of inscribi bo school.

"Exitoso seminario di Accountantskantoor O.G. Arrindell

STA CRUZ -- Den e seminario cu accountantskantoor O.G. Arrindell a organiza siman pasa, clientenan di oficina y esnan cu ta duna servicio n'e accountantskantoor a bini mas cerca di otro. Intencion di dos anochinan di informacion tabata pa duna e clientela un bon bista di kico un oficina di accountant ta haci. Supervisor di oficina, Solange Cannegieter a habri e anochinan splicando algun punto basico cu clientenan mester cumpli cu ne e oficina por duna nan mihor servicio. Como cu clientenan ta consisti di doñonan di empresa chikito, Cannegieter a mustra su ta esencial pa e clientele entrega administracion na tempo. Ora haci cambio den negoshi ta recomendabel informa e oficina cambionan ey, di manera cu e oficina por percura pa e consehonan apropia. E supervisor di oficina a sigui splica cu ta di importancia pa nota e valuta di placa stranhero ora ta viaha exterior. Un punto cu a haya basta atencion tabata hecho cu empresarionan no paga BBO na tempo nan haya un boet, manera ta ancra den e ley Algemene Landsverordening Belastingen, ALB. P'esey oficina di accountant Arrindell ta pone tanto enfasis riba entrega di e informacion necesario (entrada di negoshi) den e prome diez dianan di luna na eoficina. Di manera ey oficina por yena e 'afdracht' di tanto BBO como di loonbelasting na tempo, evitando asina e 'traffic jam' prome cu dia 15 di luna. Finalmente Solange Cannegieter a mustra un oficina di accountant no ta haci administracion interno pa negoshinan, p'esey e introduci Jose Lugo, kende ta un experto den IT y e ta haci administracion interno empresanan. Lugo a conta cu e ta yuda set up negoshi y e ta pone e sistema di netwerk den un empresa funciona. Mas aleu a duna di conoce cu e ta duna conseho tambe riba e tipo di software cu ta conveni un cierto tipo di negoshi y conseho riba tereno di mercadeo. Accountant Ovidio Arrindell a cera e prome parti di e anochi informacionnan valioso tocante e o e reparatietoeslag y retribucion di impuesto. Arrindell a splica ta gobierno ta duna e trahador cu tin un salario entre AWG 1.542,90 y AWG 2.500,-- un 'toeslag' via di su dunado di trabao (reparatietoeslag). Ta trata aki di un suma cu ta varia entre 25 (mas abao) y 75 florin (mas halto). Mas halto e salario ta, mas abao 'toeslag' ta. E dunado di trabao ta deduci suma aki for di su loonbelasting. Mas aleu e accountant a informa su clientela cu a bini cambio den locual tanto e dunado di trabou, como trahador ta paga prima di AZV. E parti cu trahador ta paga a subi di 1.6% pa 2.6%, mientras cu esun di e dunado trabao a aumenta di 7.9% pa 11.9%. Tambe e total premie di AOV/AWW a subi 54.600 florin pa 65.000 florin. Pa locual ta retribucion di impuesto, Arrindell a splica cu den e impuesto personal (inkomstenbelasting) di un pareha casa esun tin e entrada mas halto ta haya interesnan deducibel impuesto te un maximo di 5 mil florin aña. interesnan aki ta e.o. interes di banco, hipoteca (full e suma), interes credit card y seguro di bida (te max. 5 mil florin). Esun cu entrada mas alto ta haya reduccion di esun tin entrada mas abao. E forma aki di calcula impuesto pareha casa ta haci cu den mayoria di caso e homber ta ricibi placa bek di impuesto y e señora no. E ley aki a conta di 1990 2006. Na 2007 un ley nobo a drenta vigor cu separa entrada di homber y muher den pareha. Riba e cambionan den ley ey Mr. Ovidio Arrindell di accountantskantoor O.G. Arrindell a priminti di papia den proximo charla. Den e siminario a pone atencion tambe riba e areglo di pensioen obligatorio pa sector priva cu lo drenta na vigor otro aña. Den un proximo articulo nos lo amplia riba e charla tocante di pensioen obligatorio"

BRIYANDO FUERTE TRECIENDO CLARIDAD

JOSSY MOTORS TAMBE TA CLA CU SU TREMENDO OFERTANAN PA ARUBA BANK CAR LOAN JAM

STA CRUZ -- E gran campaña di Aruba Bank Car Loan Jam lo tuma lugar awe nochi cuminsando for di 6'or di atardi te 10'or di anochi. Jossy Motors, un otro compania di auto renombra, ta join e campaña aki, ofreciendo e pueblo di Aruba un tremendo oferta riba su autonan marca Honda y Geely. E oferta super special di Jossy Motors ta encera: un descuento cuminsando for di Awg 5.000,- te Awg 10.000,- riba algun modelo selecta y ta combina cu e tremendo oferta di Car Loan Jam di Aruba Bank cu ta haci e oferta mas atractivo. No por lubida riba nos chikitinnan y p'esey Dino Jump lo t'ey pa entretene nan, mientras e mayornan ta haciendo nan compra di auto den tur trankilidad. Y pa culmina e dia di gran oferta aki, Prive lo t'ey pa deleita tur hende presente y pone ■ ambiente di Carnaval di Aruba Bank Car Loan Jam. Pa aplica ta masha facil mes, djis bin ■ un ID valido, bo dos ultimo pay slip y un carta di referencia ■ trabou y bo ta haya aprobacion on the spot. Jossy Motors ta invita Aruba henter pa bishita nan showroom, disfruta di e gran descuentonan special y ■ bon ambiente di Aruba Bank Car Loan Jam. Probecha di Aruba Bank su tremendo Car Loan Jam, cu ta ofrece un interes super special, bo ta cuminsa paga bo auto despues di 3 luna, un Credit card pre -aproba di un suma di US$1000 y tin como premio entre tur cliente cu participa na e Car Loan Jam un trip pa 2 persona pa Rio de Janeiro.

Opinion Publico
Gobierno di AVP maltratando su propio hendenan!

For di un amiga cerca di sra. Niurca nos redaccion a haya e siguiente reaccion. Ta trata aki di sra. Niurca cu ya tin dos aña caba ta sufriendo di dolornan insoportabel na full su curpa tin biaha ■ hasta ta impidi'e di cana, move y sinta. E amiga a trece dilanti cu e dolornan a hasta dificulta sra Niurca pa papia. E hoben dama aki ta sufriendo dolornan sin sa kico ta e causa. E amiga cu a presenta na oficina di Solo di Pueblo y a conta nos redaccion locual ta pasando cu Niurca Kock bibando na Meiveld. El'a wordo trata pa un specialista cu a trat'e pa un tempo, pero sin resultado satisfactorio ya cu e situacion a bira pior. Despues el'a cambia di specialista cu aña pasa a cuminsa trate, unda el'a pasa un cantidad di test y examennan pero tur resultado tabata sali bon. Despues den su cabez el'a cuminsa haya heridanan. Mirando cu e no tabata mira niun progreso den su tratamento riba propio forza algun luna atras el'a bay Venezuela y a pasa testnan den MRI. Nos por a comprende cu na momento ■ sra. Niurca a regresa Aruba y a bay cerca e specialista cu tabata trate y a informe cu el'a bay busca un segundo opinion na Venezuela. Esaki ■ cay den mal tera cerca e specialista cu a nenga di sigui trata e dama aki. Despues el'a cuminsa haya problema cu su garganta hayando hopi dolor. El'a ■ay un specialista di garganta cu mesora a tuma nota cu e dama ta basta malo y mester di ayudo. E specialist a manda un peticion pa AZV pa por manda sra. Niurca Kock Colombia pa tratamento mas specializa. E peticion aki no a wordo aproba pa AZV. Asina e dama a sigui pena di dolor y ultimo lo pior a sosode, dolornan ■ keda aumenta y intensiva y e no por a habri su boca mas y no por guli nada ni awa ni scupi. El'a bay Centro Medico Rudy Engelbrecht pa saca X-Ray pa waak kico ta e problema pero pa motibo cu no tin cooperacion den maneho, su medico no por a ricibi e potretnan. Kier meen ■ malo ■ pior. Asina e dama a keda sufri y pena y su salud ■ keda bay atras y famia cerca a colecta placa pa mand'e pa tratamento na Venezuela. Na Venzuela el'a haya un cantidad di tratamento, test, examen, potretnan pa specialistanan por saca afor kico ta pasando cu e pacient, pa asina por trata su boca y kaak, cual ta e motibo cu e no por habri. A test e riba cancer, lupus. E famianan na Aruba a tuma contacto cu dos ministro cu hopi bon conocir di e famia mirando cu Niurca pa hopi tempo ta un campañador fuerte di Minister Otmar Oduber. Di otro banda Ministro di Salud a informa ■ famia cu ta manda busca sra. Niurca Kock bek for di Venezuela y cu AZV lo bay mand'e Bogota. Lo bay prepara tur cos p■ e wordo manda. Ora cu famia a kere cu e solucion a yega y porfin Niurca lo wordo trata, nan ■ haya e sla di mas duro den su bida, te cu ayera ainda sra. Niurca Kock ta riba su cama ta penando y ministernan Otmar Oduber y Minister Richard Visser no a yude cu nada, el'a wordo informa cu AZV lo ■ nenga pa mande Colombia. Poniendo cu e y famia ■ perde tur nan placa y tempo y a wordo perhudica!" E amiga di Niurca a pidi pa su nomber keda confidencial pa cual nos redaccion ta cumpli cune. Semper durante eleccion y campaña el'a yuda Otmar Oduber di dia te anochi , como tambe den carnaval cu e grupo di TOB, pero e minister cu ta supuestamente su amigo no a ■ pasa cerca dje pa bishite of sikiera yama puntra p'e. Asina e amiga cerca di Niurca a informa nos redaccion ■ famia y amigonan a haci hopi esfuerzo colectando un capital pa manda Niunca bek diasabra awor. Den tur su sufrimento y pena tin un Niurca hopi tristo y defrauda. Nan a manda buske for di Valencia y ora a yega Aruba practicamente nada ■ wordo haci pe. Ta condenabel un situacion asina, con un persona ta ser maltrata y ta pone sufri y pena, pior ta cu si mesun hendenan di AVP ta wordo trata asina, ta con lo ta pa demas conciudadano. Nos redaccion ta desea sra. Niurca Kock tur cos bon na Valencia y cu e por tin un pronto recuperacion.

Mementomori Funeral Home

" Laga tur locual cu ta sperami ta bunita,
Laga tur locual, mi encontra na caminda ta bunita,
Laga tur locual, cu ta rondonami ta bunita
Laga tur locual mi ta laga'tras keda bunita
y laga esakinan termina den tur buniteza "

Cado Wever

A muri cristianamente:

Sra. Agnes Kelly-de Cuba

mihor conoci como:

"Nene"

* 19- 04 - 1928 - † 16 - 02 - 2011

Na nomber di su

yiunan Francisca y Marcelo Wout y yiu
Ursula y yiunan
Florentina y yiunan na Hulanda
Catharina y Adrian Krosendijk y yiunan
Frida na Hulanda
Ronny y yiunan

nieta y nietonan Shareen Bryan, Andreina, Ferdinand, Liciana, Lucila, Patrick, Roxanna, Natasha y Ryan

bisanietonan Marcus, Juselah y Thomas

rumannan Pablo y yiu
Juanita y yiunan
Carmen y yiunan na Hulanda
Guillermo y Jacinta y yiunan
Theresita y Mario y yiu na Hulanda

cuña. Theresita Kelly-Giel

compañera y compañeronan di cas "Cuido y Alegria " pa nos grandinan

famia. Kelly, de Cuba, Wout, Krosendijk, Figaroa, Christiaans, Jacobs, Giel, Tromp Cid-Cabrera Winterdal Maduro y demas famia ta invita tur amigo bisiña y conoci pa asisti na e acto di entiero cual ta tuma lugar diasabra 19 di februari 2011 pa 4'or di atardi saliendo for di Misa Santa Anna pa santana catolico na Noord E resto mortal lo ta reposa for 2'or di atardi den Misa Santa Anna na Noord

For di 12'or pa 1:30 di merdia e resto mortal lo ta na Mementomori Funeral Home Adres pa condolencia: Mementomori Funeral Home diabierna 18 di Februari 2011 di 7'or pa 9'or di anochi

Nos kier pidi nos disculpa si den nos tristeza nos por a lubida un miembro di famia

Mi mama, mi yiu, nos ruman, nos tanta,
nos wela, nos sobrina,
nos prima, nos colega y nos amiga stima

MILDA

Señor tabata sa cu bo tabata cla pa bay descansa cerca dje, y bo a acepta.
Nos tambe poco poco a acepta cu lo bay despidi di nos.
Milda, lagrimanan ta cay, lunanan tabata pasa
y nos ta recorda cu bo no ta mey mey di nos mas.
Pero nos ta sigur, cu unda bo ta awor bo ta stima
nos y cuida nos, manera bo tabata hacie semper.
Señor ta duna nos forza pa nos por sigui padilanti
cu e bashi aki.Ya ta yegando e fecha
cu bo a bay drumi dushi den brasa di Señor.

Pa tur cu a conoce Milda, lo tin un Santo Sacrificio pa recorda e prome aña di su fayecimiento.
Na misa Inmaculada Concepcion na Sta Cruz, diabierna 18 di Februari 2011 pa 7.00 pm.

MILDA CROES-MADURO

Mom its been over a year now since
God and His Angels called you away.
Oh how the Angels rejoiced as you walked
Through those Pearly Gates that day !
Mom when they said you were going to die
I refused believe it could be true.
How could I allow myself to even
Imagine saying goodbye to you.
Mom you were an Angel here on earth
I learned so very much from you.
You were so gentle and so kind your
Smile would always see me through.
You taught me how to love unconditionally
And how to be my very best in all I do.
You gave your all to God and your family
Never once stopping to think about you.
You were more than a mother you were my
Best friend and a great listener too.
Oh how I miss our special talks, and
All the fun things we used to do.
Mom I can never say goodbye to you,
Because I could never bear the pain.
Instead I say I love you Mom
Until we meet again.
Love Denny

Letanias a la Divina Misericordia

Señor, ten piedad de nosotros.
Cristo, ten piedad de nosotros.
Señor, ten piedad de nosotros
Jesucristo, óyenos.
Jesucristo, escúchanos
Dios Padre Celestial, ten piedad de nosotros
Dios Hijo, Redentor del mundo, ten piedad de nosotros.
Dios Espíritu Santo, ten piedad de nosotros.
Santísima Trinidad que eres un solo Dios verdadero, ten piedad de nosotros.

ORACIÓN

"Oh Dios Eterno, en quien la misericordia es infinita y el tesoro de compasión inagotable, vuelve a nosotros Tu mirada bondadosa y aumenta Tu misericordia en nosotros, para que en momentos difíciles no nos desesperemos ni nos desalentemos, sino que, con gran confianza, nos sometamos a Tu santa voluntad, que es el Amor y la Misericordia Mismos. Amén" (Diario, 950).

Pastoor David Hormachea di Merca na Aruba pa seminario riba relacionnan entre matrimonio y famia diasabra awor

Diasabra 19 di Februari den Renaissance Convention Center ta tuma luga un seminario hopi interesante cu lo toca temanan di relacionnan entre pareha y relacionnan famia

E orador invita ta e pastoor David Hormachea. David Hormachea ta un teologo Chileno cu ta residencia na California y ta biaha rond mundo pa educa pueblonan. E ta specialisa den "counsel" famianan. E seminario aki ta pa e publico en general pues no ta trata aki di un seminario pa un tipo di religion. Tur hende sea casa, soltero, divorcia y viuda of viudo por atende.

E seminario aki lo ta for di oranan di mainta te cu atardi y ta inclui un lunch. Lo tin algun topiconan cu tambe ta ser considera tabu

Por cumpra kaarchi na FOG Friends of God Bookstore den Nieuwstraat y na Union Caribe na Oranjestad y na San Nicolas. Pa mas informacion riba orador aki por yama 5942089 of subi YouTube y busca:David Hormachea

NA TUR DEBOTONAN DI SEÑOR DE LOS MILAGROS DI BUGA:

PEREGRINACION PA BUGA (Colombia)

DIANAN 12 PA 16 MEI 2011. 4 DIA.

1 persona den kamber ta fls. 1.115.00 *

2 persona den un kamber fls. 1.030.00 p/p *

3 of 4 persona den un kamber fls. 950.00 p/p *

* Prijs ta inclui: Ticket Aruba-Cali (regreso), airport tax AUA y Colombia.

Hotel "Guadalajara" 4 dia cu desayuno Americano y tax. Cupo ta limita: Esun cu kier compaña nos por yama: Vilma Kelly: Tel: 583-6554 of 594-2356; Glenda Krozendijk-Kock: Tel: 582-6714 of 567-5832; Filomena Croes-Krozendijk : Tel: 582-2169 of 563-9062. Ora di inscribi tin cu pone un deposit di fls. 150.00 y e resto por paga poco poco prome cu 12 di April 2011. Ora di inscribi bin cu copia di paspoort.

DIRECTIE WETGEVING EN JURIDISCHE ZAKEN
ta participa fayecimento di

George Gordon Emmanuel Gittens

Suegro di nos colega Corine Gittens Elbers
Nos ta manda nos mas sincero condolencia na famia di e fayecido.
Cu Dios duna nan hopi forza y Consuelo den e dianan dificil aki.
Staff y Personal di Directie Wetgeving en Juridische Zaken

Na Madu Milda

Madu,mi ta haya falta di cana den cunuco y hunga cu Madu

Mi ta haya falta di core keiro cu madu

Mi ta haya falta di drumi den braza di madu

Mi ta haya falta di bay duna bestia nan cuminda cu Madu

Mi ta haya falta di wak pelicula cu Madu

Madu mi a haya un ruman homber,pa nos dos por hunga

Pero [illegible] no conoce e Madu Dushi cu ami tabatin

Madu mi ta haya Madu su falta hopi

Bo pret'l wowo DeSean y DeQuion

DCI24
NUESTRA TELE NOTICIAS

Gradicimento/Invitacion

Na nomber di Famia nos ta gradici tur esnan cu di un of otro manera a mustra nan atencion durante enfermedad, fayecimento y entiero di nos querida "Oncha"

Sra. Leoncita Vrolijk-Kelly

Mihor conoci como "Oncha"

Un danki ta bay na tur famia, bisiña, amistadnan y conocirnan cu a compaña y a mustra atencion di un of otro manera.
Un danki di curazon na Edwin y Lida Kelly-Jimenez cu tabata su ayudante.
Un danki di curazon na Mena y Cheppy Kelly pa nan ayudo.
Un danki na tur enfermo(a)nan di Piso 2 y 4 di Dr. Horacio Oduber Hospitaal.
Un danki na Jack Tromp pa su bunita cancionnan.
Un danki na Aurora Funeral Home pa nan tremendo servicio.
Danki na tur esnan cu a compaña nos den e momentonan dificil.
Boso atencion ta un gran consuelo pa nos.
Alavez nos ta invita Boso pa 3 Santo Sacrificio di Misa pa descanso di alma di nos defunto stima cual lo tuma lugar:
diabierna 18 di Februari 2011 pa 6:30 pm
Diadomingo 20 di Februari 2011 pa 6:00 pm
Boso presencia lo ta altamente aprecia.

*-Credo...

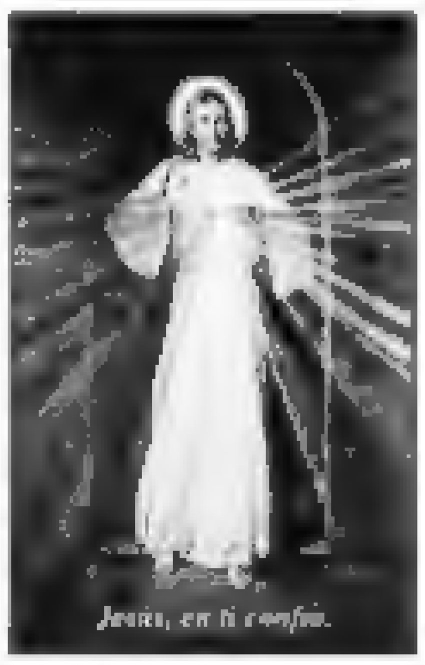

Creo en Dios Padre Todopoderoso, Creador del cielo y de la tierra.

Creo en Jesucristo, su único Hijo, nuestro Señor;

-que fue concebido por obra y gracia del Espíritu Santo;
-nació de Santa María Virgen;
-padeció bajo el poder de Poncio Pilato,
-fue crucificado, muerto y sepultado,
-descendió a los infiernos;
-al tercer día resucitó de entre los muertos;
-subió a los cielos y está sentado a la derecha de Dios, Padre Todopoderoso;
-desde allí ha de venir a juzgar a los vivos y a los muertos.

Creo en el Espíritu Santo;
-la Santa Iglesia Católica;
-la comunión de los santos;
-el perdón de los pecados;
-la resurrección de la carne;
-y la vida eterna. Amén.

Rosario bibo diabierna 18 di februari na Alto Vista

Comision Rosario Bibo ta tene un otro rosario bibo diabierna 18 di februari na Alto Vista.
Pa 7 or di anochi ta cuminsa resa pa diferente intencion, specialmente pa nos hobennan durante e temporada di Carnaval pa nan no wordo influencia pa mal uzo di alcohol, droga etc.
Nos hobennan ta esunnan cu tin guia nos pais mañan, pesey nos como adulto lo mester proteha nan contra tur maldad y resa hunto cu nan.
Lo pidi Birgen di Alto Vista pa henter e comunidad Arubano por pasa un temporada di carnaval na un manera sano pa despues nos por drenta e temporada serio di Cuaresma.

" Cerca Dios so mi alma ta na pas,
ta di dj'E mi salbacion ta bini. "

Ps. 62:1

Cu inmenso tristeza na nos curazon, pero agradecido na Dios pa tur locual e a nifica pa nos, nos ta participa fayecimento na Hulanda di nos querida mama, wela y bisawela:

Sra.vda. Selvira Flanders-Adoptie

mihor conoci como: "Sira" of "Mai Sira"

Acto di entiero lo tuma lugar na Aruba, pero dia y ora lo wordo anuncia despues.

Por manda famia condolecia via website di the Olive Tree Funeral Home **www.theolivetreefuneralhome.com**

A bai sosegá den brasa di señor, nos esposo, tata, welo, ruman

Fued Mustapha Ayubi

Mihó konosi komo "Eddy" of "Gayego"

Na nòmber di su

Señora Esposa: Mena Ayubi – Martijn

Yunan: Omar Ayubi I fam (Hul)
Farid Ayubi I fam
Farid Daal I fam (Cur)
Anwar Daal I fam (Hul)
Aimed Ayubi I fam
Zamir Ayubi I fam

Na nòmber di: Nieto I nieta(nan)
Sobrino I sobrina(nan)
Primo I prima(nan)

Rumannan: Ayubi- Mohamed I Teresa Daou (Ven)
Eva I Roduan Chahal-Ayubi (Hul)
Nadim I Yenis Ayubi (Cur)
Su mayornan di kriansa

Na Boneiru: Doei I Chana Diaz

Su suanan I kuñanan: Dufi Martijn I fam
Martijn I Gera Dammers-fam
Lucille Martijn I fam
Elsie Pourier-Martijn I fam
Julius Martijn I fam

Tambe na nomber di: Bachara Ayubi I fam
Leila Oleana-Ayubi I fam
Narochi Thodé I fam
Freddy Everts I fam
Marichelle Bosnie I fam
Doralba Mazo Henao I fam

Na nomber di tur su amigo, bisiña I konosirnan

Demas famianan: Ayubi, Martijn, El-Ayoubi, Ayoubi, Flores, Chahal, Attaf, Daou, Elhage, Hamoud, Baroud, Elhage (Libanesa), Bosnie, Reina, Denawi, Snijders, Rojer, Hanst, Diaz, Abraham, Visser, Obersi, Plaate, Pourier, Boukhoudt, Barbara, Frans, Booi, Dunlock, Finies, Angela, van Tilburg, Nicolaas, Oleana, Narvaez, Semeleer, Janga, Timp, Alders.

Pa nan atenshon spèshal: Dr. v/d Vaart
Dr. Steward
Dr. Rosina
Dr. Echague
Dr. Koeyers
Staf I personal intensive care Korsow
Staf I personal hospital San Fransisco
Personal di thuiszorg Bonaire

Si den nos tristesa nos por a lubidá un famia of konosí despensa nos.

Akto di entiero lo tuma lugá djadumingu 20 februari 2011. Ta kuminsa risibi bishita di kondolensia for di 1'or di merdia na misa San Bernardo na Playa. Pa 3'or tin un Santu Sakrifisio di misa, despues ta sigui pa santana "Nos sosiego"

Despues di entiero NO ta risibi bishita na kas.

Promé ku entiero ta risibi bishita di kondolensia na kas 18 februari 2011 for di 19:00 – 21:00 na Kaya Finlandia #31

Grupo Oracion Bubali cu enseñansa biblico

Grupo di Oracion Bubali "Bida Nobo den Cristo" ta sigui cu su ciclo di ensañansa biblico den luna di februari dialuna awor 21 februari pa 7:30 di anochi na Kapel Tanki Leendert. Invitado pa e anochi aki ta sra. Dora Koolman kende lo bai trece e tema "Ban busca loke nos a perde den nos famia". E ta bisto den hopi famia aki na Aruba cu e norma- y balornan a bai hopi perdi lastimamente. Pesei ta invita un y tur e anochi aki pa bin scucha e tema interesante aki. Corda bin cu beibel catolico y material pa nota. Ministerio di Musica lo anima e anochi aki manera custumber. Tur hende ta bonbini.

Gradicimento y invitacion

Pa medio di esaki nos kier a gradici tur esnan cu a mustra nan atencion durante enfermedad, fayecimento y entiero di:

Rinaldo P.C. Maduro "Roland"

Un danki ta bai na tur famia, na e famianan cu a bini di afo, amistadnan, amigonan y coleganan di Holiday Inn (accounting dept.) cu a companja nos y cu a duna nos sosten grandi durante dianan hopi duro y dificil. Un danki special na Ina y Jossy Figaroa, Remy Maduro y Jan Willem Mulder, Sra. Doris Jimenez-Sanchez y tambe na tur esnan cu a haci oracion. Na Sr. Randall Croes pa su bunita canticanan. Na the Olive Tree Funeral Home pa nan bon servicio. Eugene, Yolanda, Gerard y Leo nos no tin palabra pa gradici boso. Tambe na Sixto Vrolijk pa su ayudo. Na tur cu a manda flor, krans, telegram y yamadanan di telefoon. Boso muestra di atencion, sosten, presensia tabata un gran consuelo pa nos y lo keda semper den nos memoria.

Alavez famianan ta extende un cordial invitacion pa tres (3) Santo Sacrificio di Misa cual lo tuma lugar dianan:
Diabierna 18 di februari pa 7.00 pm., Diasabra 19 di februari pa 7.00 pm. y Diadomingo 20 di februari pa 6.00 pm., na Misa La Birgen di Fatima na Dakota.
Despues di e ultimo Misa lo tin un Rosario na cas: **Kas Paloma 73.**
Boso presencia lo ta altamente aprecia.
Na nomber di su mama Sofia, rumannan Mariela y Vivian y demas famia.

Coronilla a la Divina Misericordia

El rezo de la Coronilla, como expresión de nuestra confianza en la Divina Misericordia, debe ser perseverante, como dice el Evangelio: "Es preciso orar siempre sin desfallecer" (Lc. 18,1).

La estructura de la Coronilla es la siguiente:

*-La señal de la Santa Cruz...

Por la Señal + de la Santa Cruz de nuestros + enemigos libranos, Señor, +Dios nuestro. En el nombre del Padre y del Hijo + y del Espiritu Santo. Amén.

-Padrenuestro...

Padre nuestro, que estás en el cielo.
Santificado sea tu nombre.
Venga a nosotros tu Reino.
Hágase tu voluntad en la tierra como en el cielo.
Danos hoy nuestro pan de cada dia,
Perdona nuestras ofensas, como también nosotros perdonamos a los que nos ofenden.
No nos dejes caer en la tentación.
Y libranos del mal. Amen. (Mateo 6,9-l3)

-Ave María...

Dios te salve, Maria; llena eres de gracia; el Señor es contigo; bendita Tú eres entre todas las mujeres, y bendito es el fruto de tu vientre, Jesús. (Lucas1,28-31 y 42)
Santa Maria, Madre de Dios, ruega por nosotros, pecadores, ahora y en la hora de nuestra muerte. Amén (Concilio de Efeso, año 431)

"Mi tin Dios pa wardador,
pues mi no tin falta di nada."
Ps. 23:1

Cu inmenso tristeza na nos curazon, nos ta participa fayecimento di:

Leoncita Magdalena Maduro-Cornelia

mihor conoci como: "Tanti Lulu" of "Lucia"

Na nomber di su

esposo:	Marcial Cornelia
yiunan:	Glenda y Carlos Mercedes y famia
	Glenn Violenes
	Sigmar y Daya Boekhoudt y famia
mama:	Sra.Vda. Dindin Maduro-v/d Berg
rumannan:	Betto y Florentina "Chichi" y famia
	Rey y Ramona y famia
	Benny Maduro
	Dito y Romana y famia
	Ramon y Astrid y famia
	Mai y famia
	Rolly y famia
	Colin y Baas y famia
	Shermen y Yoya y famia
	Swinda y Chestor y famia
	Thelma Willems y tur famia
nieto:	Nigel Mercedes
nietanan:	Thais, Ishmara, Dayene

tantanan, sobrino y sobrinanan, primo y primanan, sobresobrinonan, comer y compernan, ihanan,
famia: Maduro, Cornelia, Violenes, v/d Berg, Mercedes, Kock, Briezen, Wernet, Libier, Dirksz, Croes, Yarzagaray, Hernandez, Bislip, Dorothal, Winklaar, Holiger, Dinzey, Goeloe, Quandt, Loaiza, Rogas, Wara, Boekhoudt, Flanegin, Willems, Arrendell, Nicholls, Hodge, Capillan y demas famia na Aruba, Corsow y Hulanda ta invita tur amigo, bisiña y conoci pa asisti na e acto di entiero cual ta tuma lugar diasabra 19 di februari 2011 pa 11'or di mainta saliendo for di Misa Santa Theresita pa santana catolico na San Nicolas. E resto mortal lo ta reposa for di 9'or di mainta den Misa Santa Theresita na San Nicolas.

Adres pa condolencia: the Olive Tree Funeral Home
Diabierna 18 di Februari di 7'or pa 9'or di anochi

Nos ta lamenta cu despues di entiero nos no por ricibi bishita di condolencia na cas.
Nos kier a pidi nos disculpa si nos por a lubida un of otro famia den nos tristeza.
Por manda famia condolecia via website di the Olive Tree Funeral Home: **www.theolivetreefuneralhome.com**

Happy Birthday

Diederik Wernet

Awe a cumpli un aña mas di bida e babyboy di cas..a haci su sweet 17th..Eta hanja pabien di su mama Leentje..su brothernan Kendrik y Hendrik..su amigo nan di school..y e team di Noord ATCO Indians Baseball Team y di su prima cu e ta tormenta tur dia Ashline..y awor tin co..Unda e treat ta??

Diederik Wernet

Awe ta cumpli su sweet 17 e baby boy di cas.E ta haya pabien di su big bro Kendrik y Hendrik y di su problem child di kas Dijeandrik. Di wela Petra, Primo y primanan..Amigo nan di skol..Tante Mary.. Omo Chiki. Eldrick y di su prima cu e ta hostina tur dia Ashline..Awor cu b'a bira teenager corda bira bon mucha homber..y sigi cu disciplina y respet y papa Dios sigui bendicionabo cu hopi bida amor y salud..

Mi kier expresa mi mal kontento presonan ta biba aden na kia nos deber como pais ta di brinda tur recurso nesesario pa nan por sobrebibi denkia no nos por grea recentimiento cu por bai bira terrorimo como consecuensia di e maltrato tortura cu nan como preso. tin cu soporta den kia pa ponenan literal mente ne awa di jobida debi na e fajo di e disenjo di e edifisio cu nan ta biba temporalmente den e hende nan aki a presar de su error nan ta bren merece un trato josto como ser humano

Awe dia 18 di Februari e guy masha cute mes ta haci un aña mas di bida!! Pabien y hopi aña mas di bida, salud y amor! Nos ta spera cu bo ta pasa hopi dushi awe y bo ta enjoy bo dia! May all your wishes come true! Nos ta haya bo falta hopi!!

Manda bolo pa nos!! Liefs Stefanie, Bolly, Pedro, Uggie, Anthy, Gyanzell, Els, Wim, Joyce, Marco, Marcia, Marijn, Tessa & Joost

SETAR a lanza SMS voting pa e Reina Grandi di Aruba su Carnaval oficialmente

Setar a lanza e SMS voting oficialmente pa e Reina Grandi di Aruba su Carnaval oficialmente awe. Tur esnan cu ta desea di vota pa nan Reina favorito por manda e code di e reina representante di e diferente organizacion via SMS pa e number 221. E codenan ta:

Q1
Rainy Pinky Carnival Group

Q2
Royal Carnival Group

Q3
Majestic Carnival Group

Q4
T.O.B

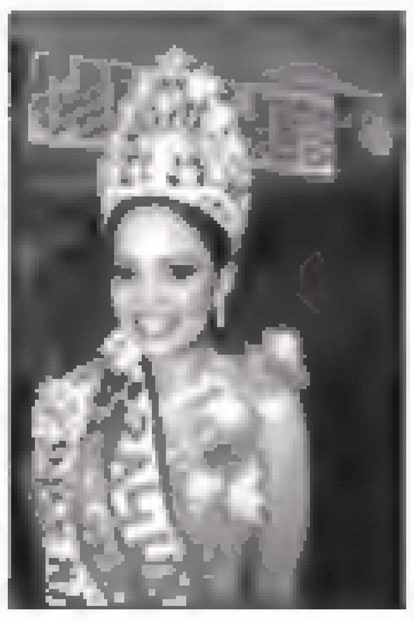

Q5
E.P.J